

PLANTA BAIXA
1 : 50

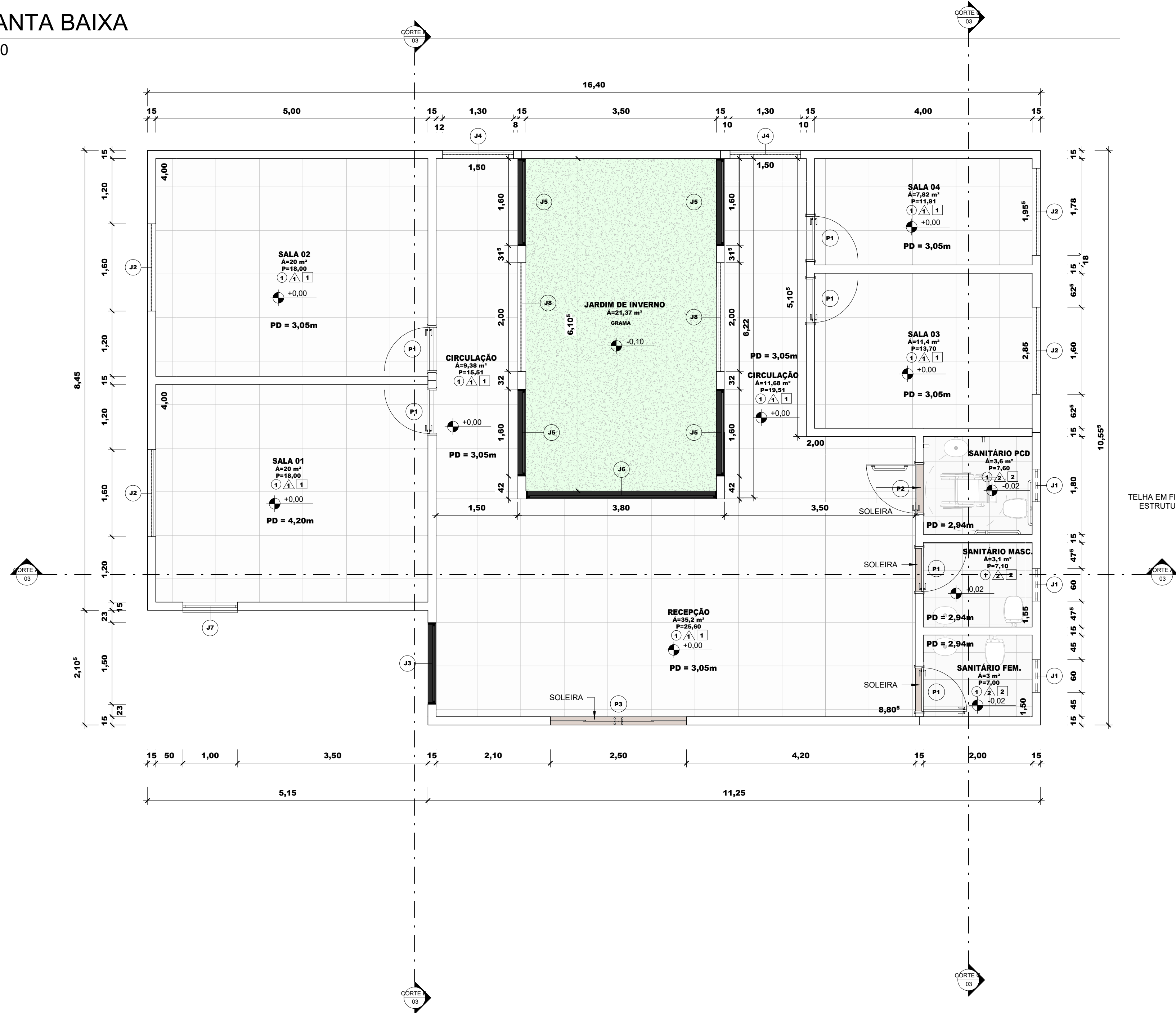

COBERTURA
1 : 50

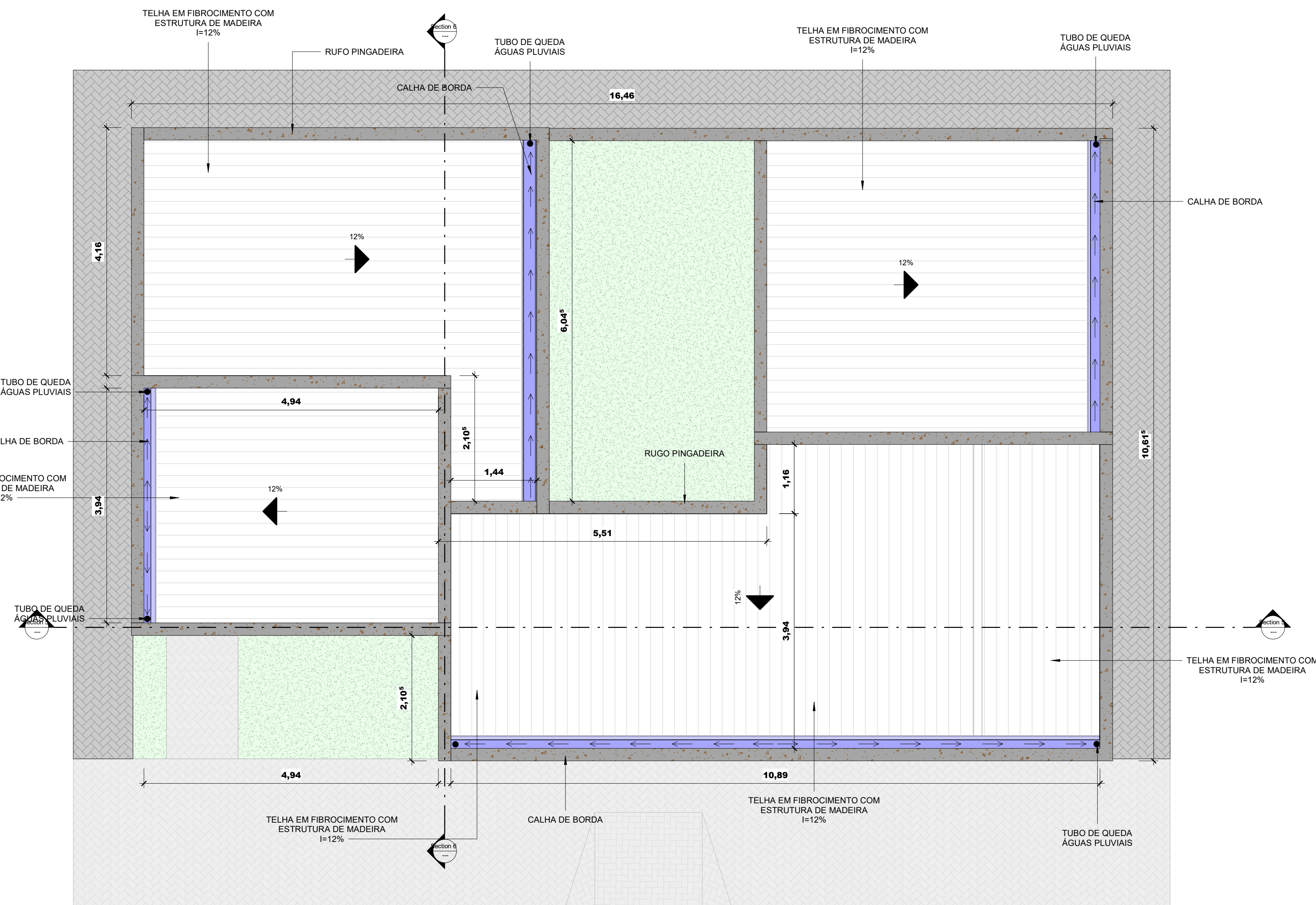

| QUADRO DE JANELAS | | | | | |
|-------------------|---------------|--------|---------------|---|------------|
| Código | Dimensões (m) | | | Descrição | Quantidade |
| | Largura | Altura | Alt. Peitoril | | |
| J1 | 0,800 | 0,600 | 1,500 | Vidro de corrercom esquadria de alumínio | 3 |
| J2 | 1,600 | 1,200 | 0,900 | Vidro de correr com esquadria de alumínio | 4 |
| J3 | 1,500 | 2,000 | 0,500 | Vidro fixo com esquadria de alumínio | 1 |
| J4 | 1,300 | 2,000 | 0,500 | Vidro fixo com esquadria de alumínio | 2 |
| J5 | 1,800 | 2,000 | 0,500 | Vidro fixo com esquadria de alumínio | 4 |
| J6 | 3,500 | 2,000 | 0,500 | Vidro fixo com esquadria de alumínio | 1 |
| J7 | 1,800 | 1,000 | 1,100 | Vidro para guichê com esquadria de alumínio | 1 |
| J8 | 2,000 | 2,000 | 0,500 | Vidro de correr com esquadria de alumínio | 2 |

| QUADRO DE PORTAS | | | | |
|------------------|---------------|-------|--|------------|
| Código | Dimensões (m) | | Descrição | Quantidade |
| Largura | Altura | | | |
| P1 | 0,800 | 2,100 | Porta Semioca de Madeira | 6 |
| P2 | 0,900 | 2,100 | Porta Semioca de Madeira | 1 |
| P3 | 2,500 | 2,100 | Porta de Correr de Vidro com perfil metálico | 1 |

| LEGENDA DE REVESTIMENTOS | | | | |
|--|---|--|--|--|
| <input type="checkbox"/> PISO: | <input type="checkbox"/> PAREDE: | <input type="checkbox"/> FORRO: | | |
| <input checked="" type="checkbox"/> Piso cerâmico + contrapiso em concreto e=3cm | <input checked="" type="checkbox"/> Chapisco+reboco+massa+ pintura | <input checked="" type="checkbox"/> forro em PVC | | |
| | <input checked="" type="checkbox"/> Chapisco+reboco+revestimento cerâmico | <input checked="" type="checkbox"/> laje treliçada 8x8 | | |

NOTA: EXISTÊNCIA DE CONTRAVERGAS EM TODOS OS VÃOS DE JANELAS, ACRESCIDO DE 20CM DE CADA LADO;
EXISTÊNCIA DE VERGAS EM TODAS AS ABERTURAS (PORTAS E JANELAS) ACRESCIDO DE 20CM DE CADA LADO.

NOTA: PARA PLATIBANDA CONSIDERAR CHAPISCO NA PARTE INTERNA E CHAPISCO+REBOCO+MASSA+PINTURA NA PARTE EXTERNA.

NOTA: PARA FINS DE QUANTITATIVOS DE REVESTIMENTOS, DEVERÁ SER CONSIDERADA PLATIBANDA TODA ALVENARIA ACIMA DO FORRO OU LAJE EXISTENTE.



CORTE A
1 : 50

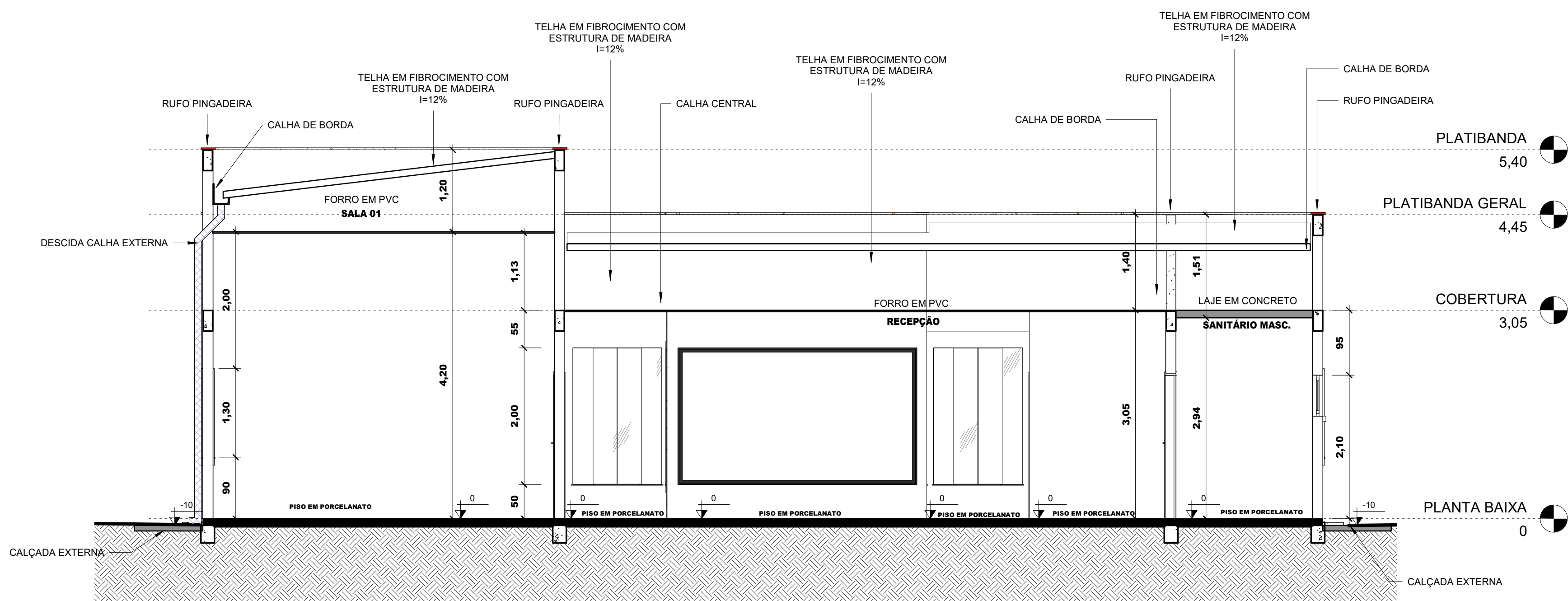

CORTE C
1 : 50

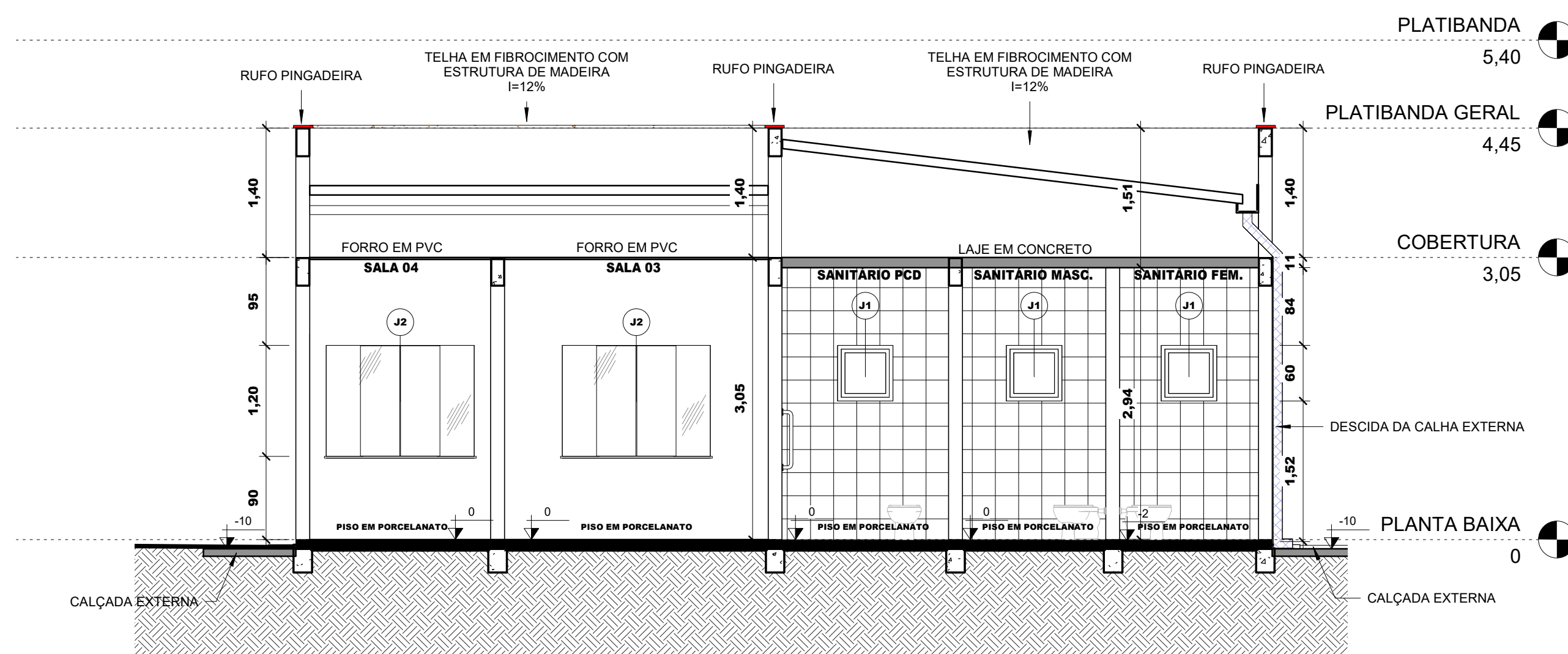

CORTE B
1 : 50

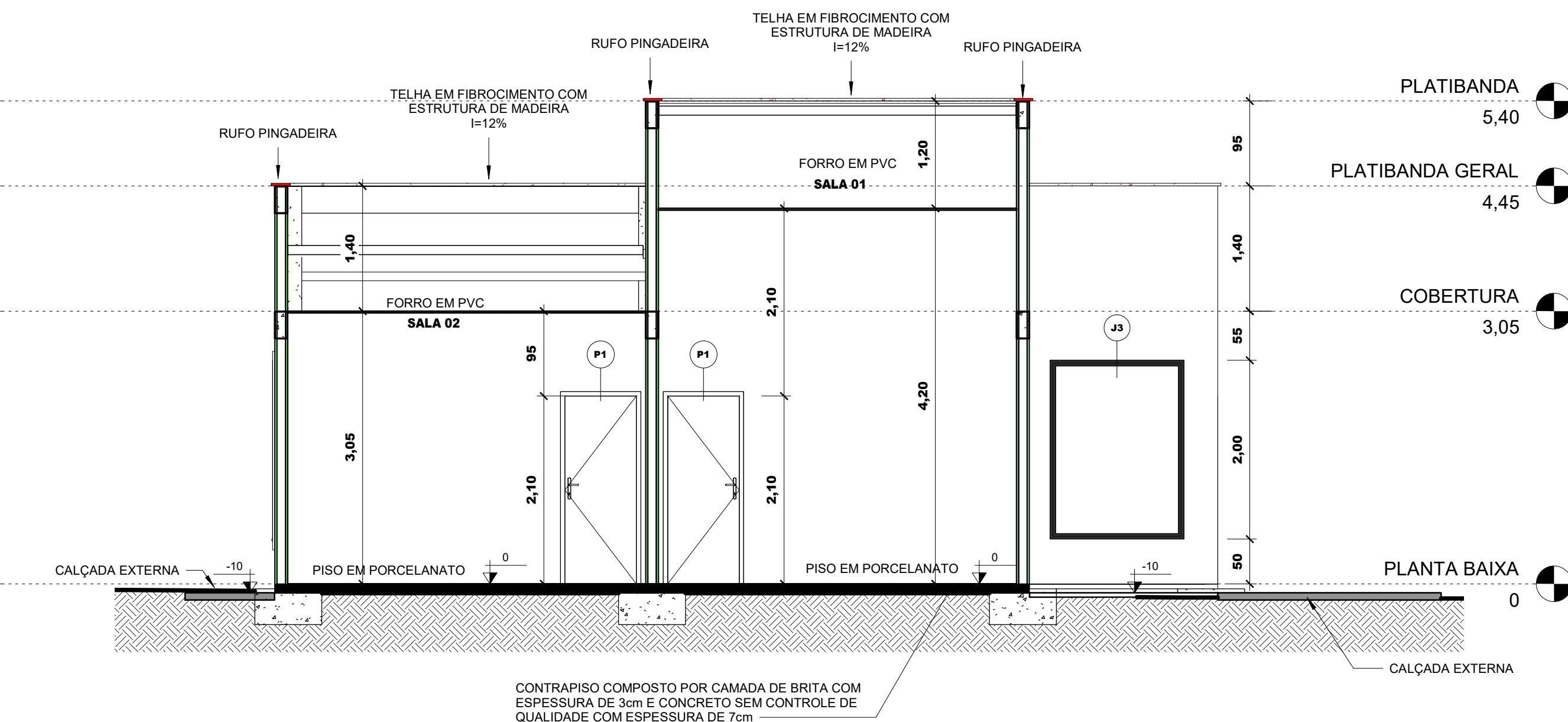

FACHADA
1 : 50

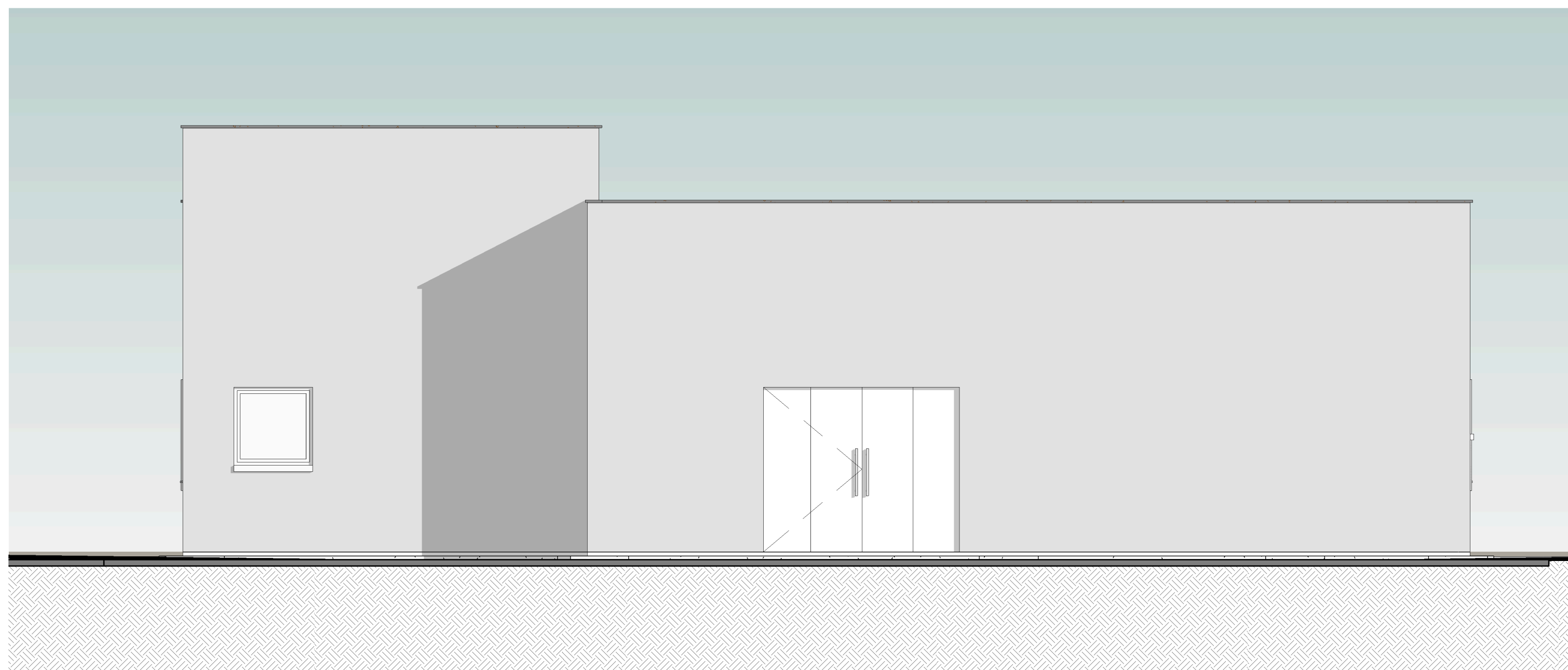

DETALHE SANIT. PCD
1 : 25

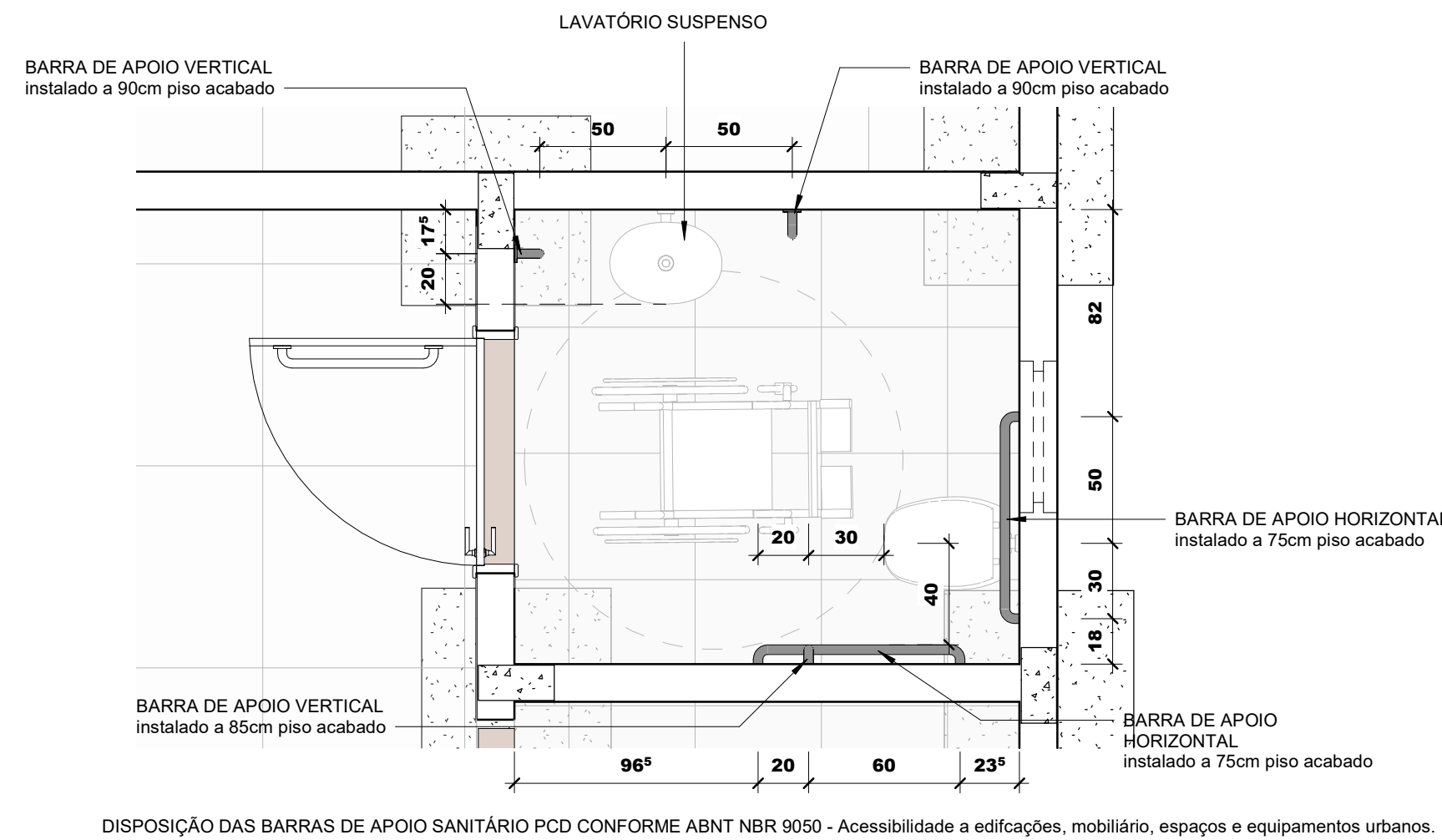

| | | |
|--|--|--------|
| | PREFEITURA DO MUNICÍPIO DE IBIRAPERA DEPARTAMENTO DE PLANEJAMENTO, OBRAS E SERVIÇOS | |
| TÍTULO: ESCRITÓRIO ARQUITETURA E TURISMO | | |
| ENDEREÇO: AUGUSTA MARTINS VIEIRA, 02 | | |
| MUNICÍPIO: IBIRAPERA / SP | | |
| PLANTA DE SITUAÇÃO | | |
| | | |
| PREFEITURA MUNICIPAL DE IBIRAPERA | | |
| Secretaria de Obras do Município de Ibirapera | | |
| O presente projeto foi devidamente | | |
| APPROVADO | | |
| por esta Secretaria de Obras, nos termos da lei. | | |
| Ibirapera-SP, 20 de 11 de 2021 | | |
| ENG. REYNOLDO SILVA FILHO | | |
| CREA/SP: 50093/0000 | | |
| DATA: | ESCALA: | FOLHA: |
| 29/11/2021 | Como indicado | 03 / 9 |