

ÁGUA FRIA TÉRREO

1 : 25

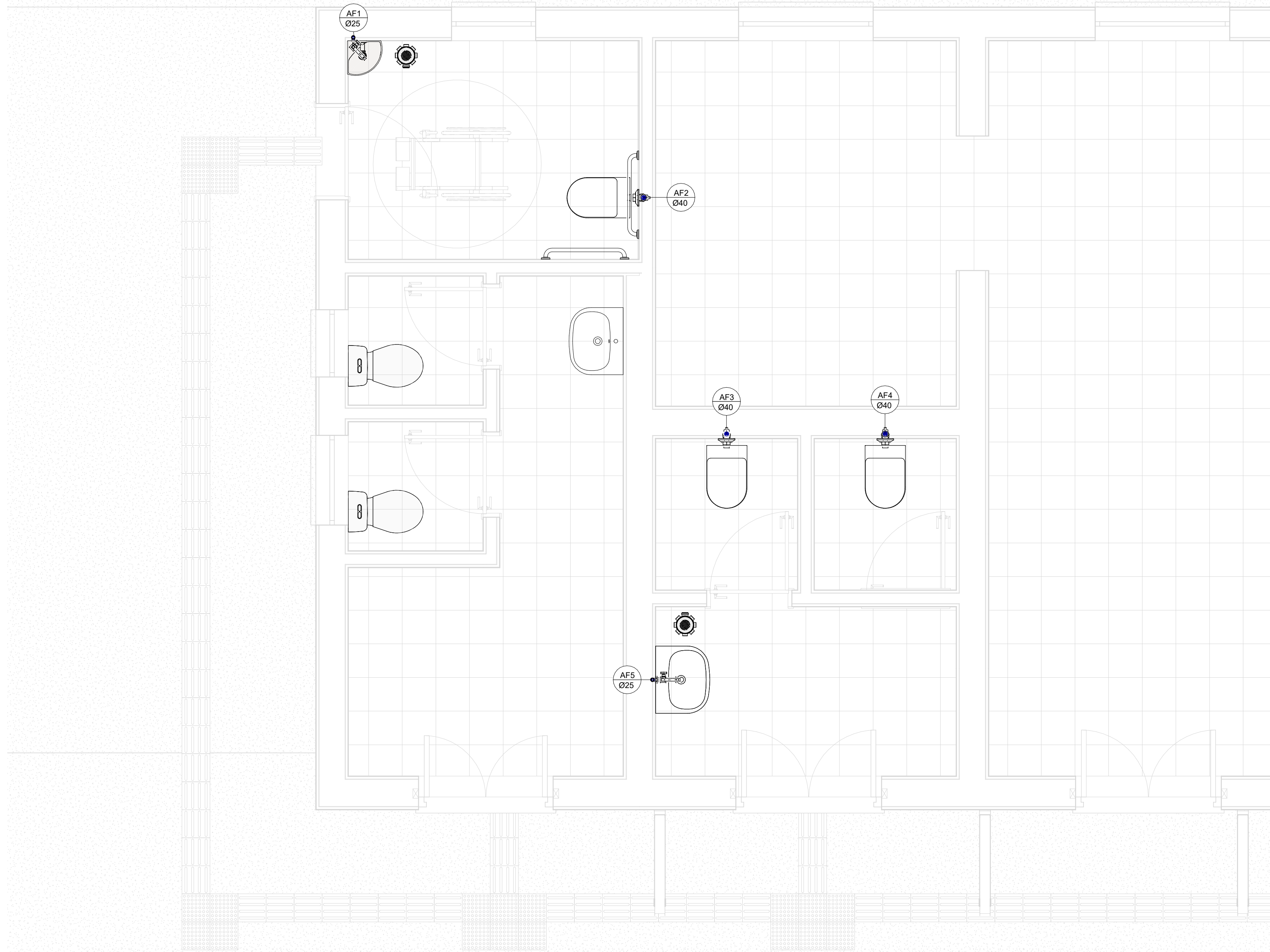

ELÉTRICA

1 : 25

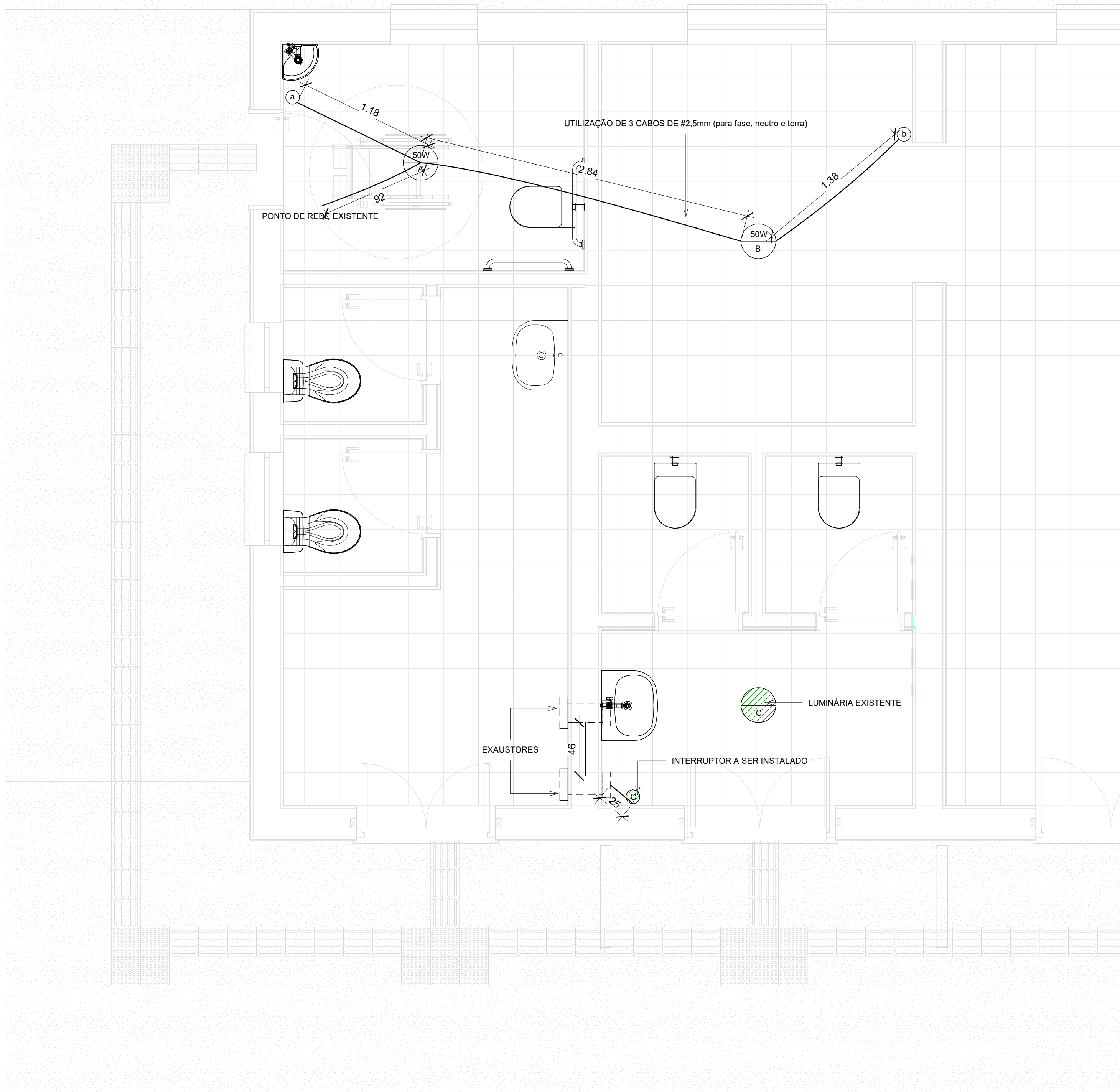

ESGOTO - TÉRREO

1 : 25

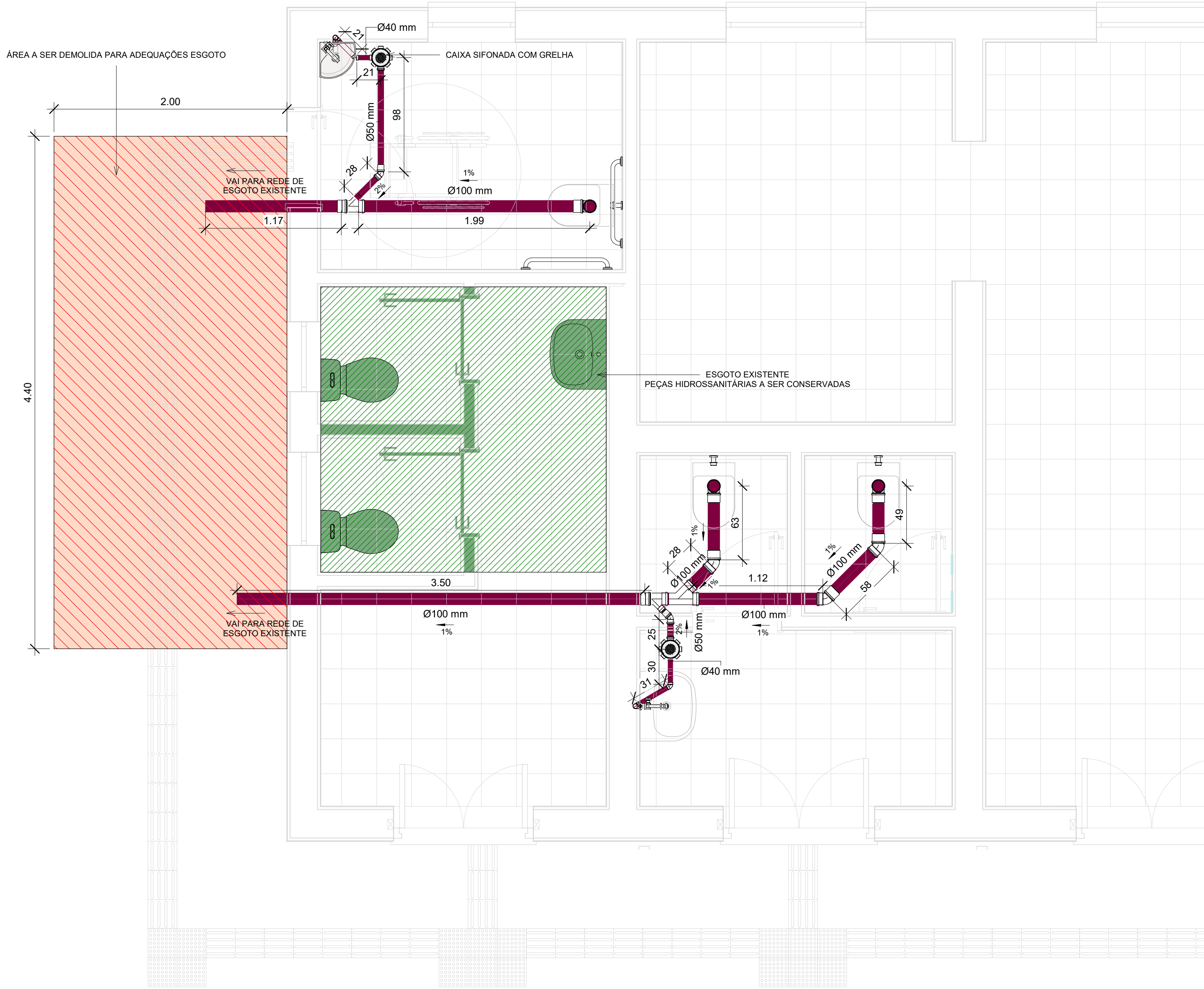

ESQUEMATICO BACIA SANITARIA

1 : 20

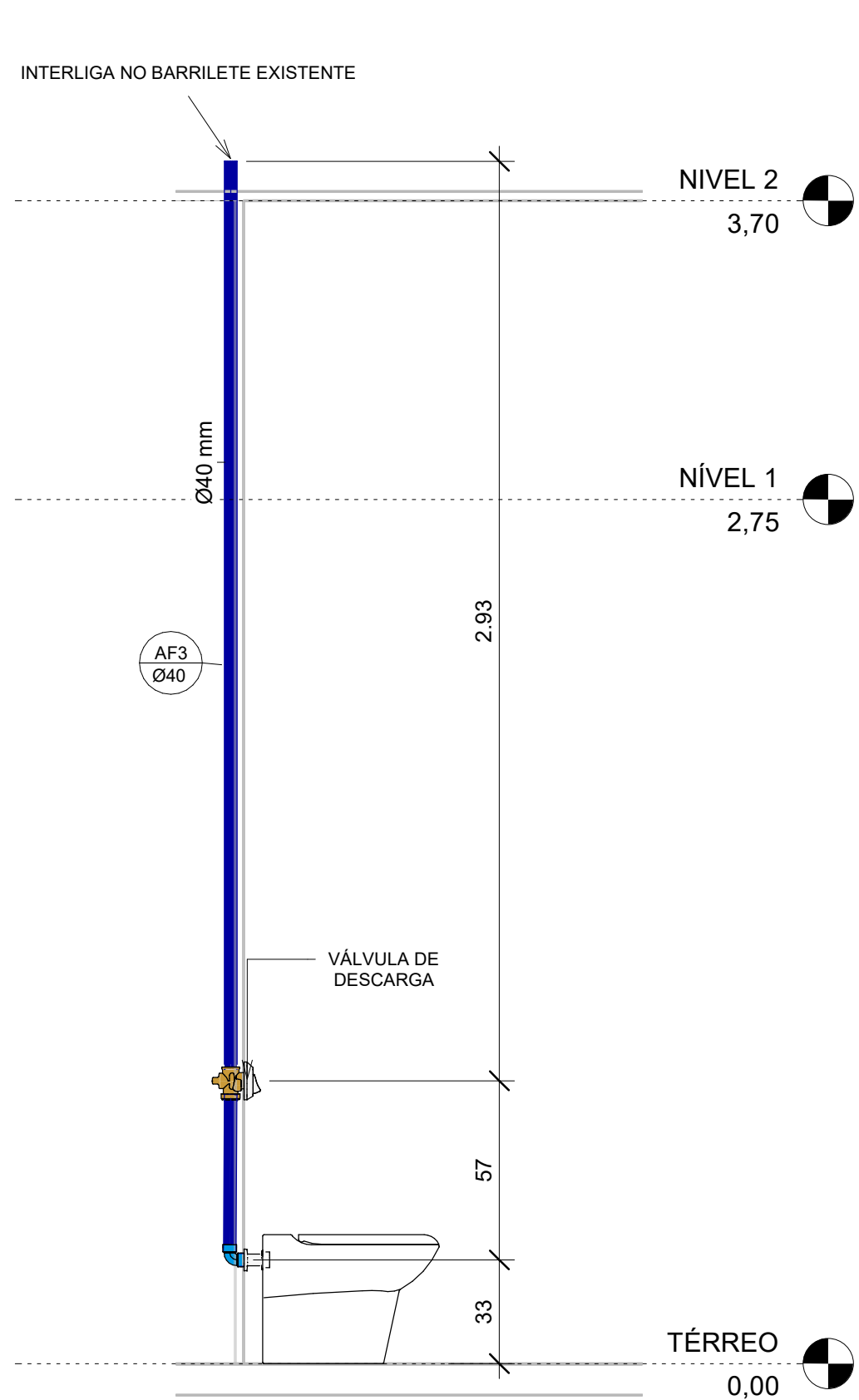

ESQUEMATICO PIAS

1 : 20

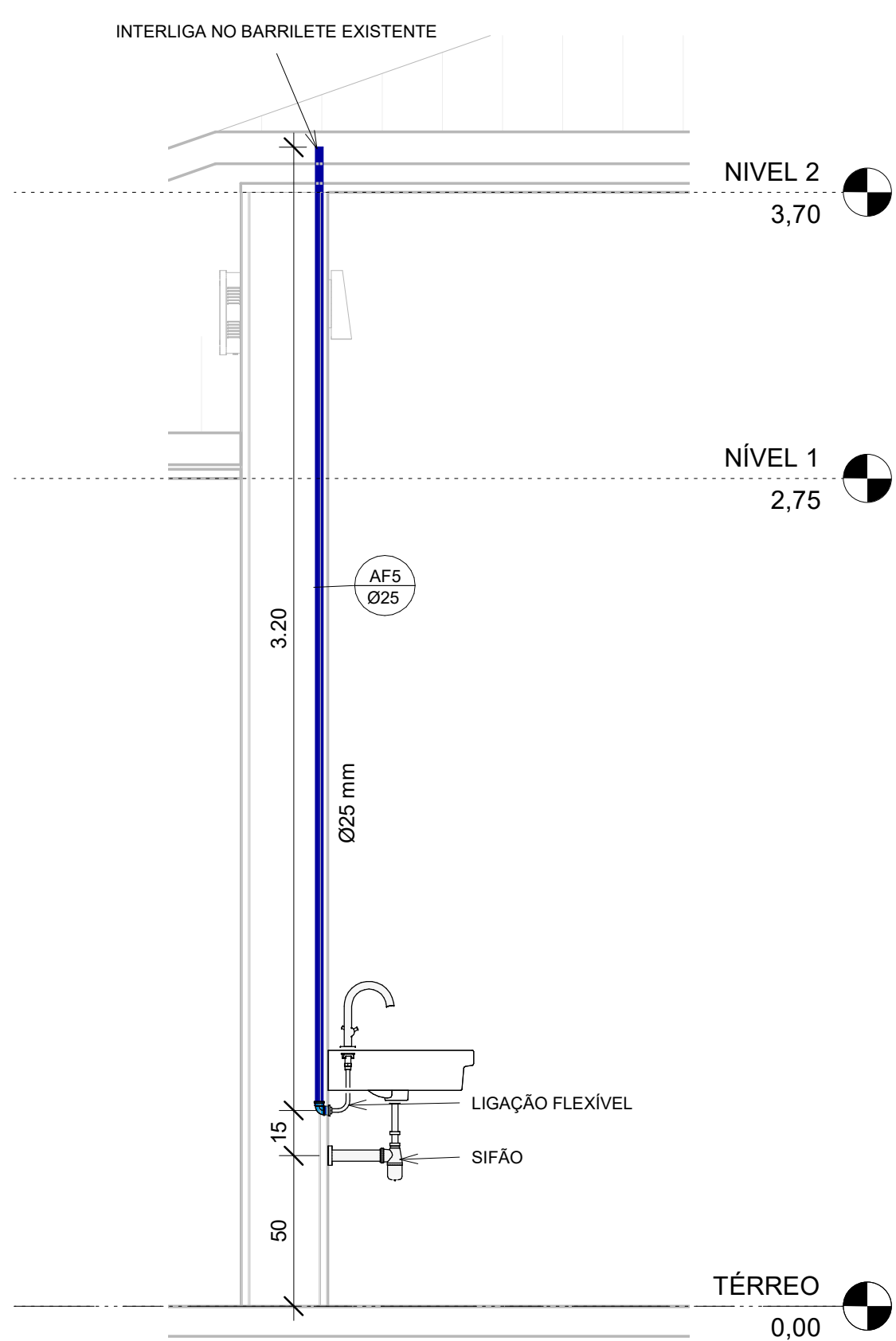

REFORMA ESTAÇÃO - COMPLEMENTAR

OBRA: RESTAURAÇÃO DA ESTAÇÃO FERROVIÁRIA ANTONIO MARQUEZANI E DA PRAÇA ELIZA GOMEDI MARCHESANI
LOCAL: AVENIDA DEPUTADO NELSON FERNANDES

IBIRAREMA - SP

PROP.: PREFEITURA MUNICIPAL DE IBIRAREMA

LOCALIZAÇÃO



DECLARO QUE A APROVAÇÃO DO PROJETO PELA PREFEITURA NÃO IMPLICA NO RECONHECIMENTO DO DIREITO DE PROPRIEDADE DO TERRENO.

PREFEITURA MUNICIPAL DE IBIRAREMA
CNPJ: 46.211.694/0001-07

ENG. CIVIL JESSICA GOMES DA COSTA
CREA/SP 5070149137
ART Nº 2862723022/1868821

APROVAÇÃO

DATA:
24/11/2022

ESCALA:
Como indicado

FOLHA:
F05