

N 7490000
 N 7485000
 N 7480000
 N 7475000
 N 7470000
 N 7465000

E 597000

E 592000

E 597000

E 602000

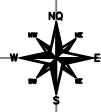
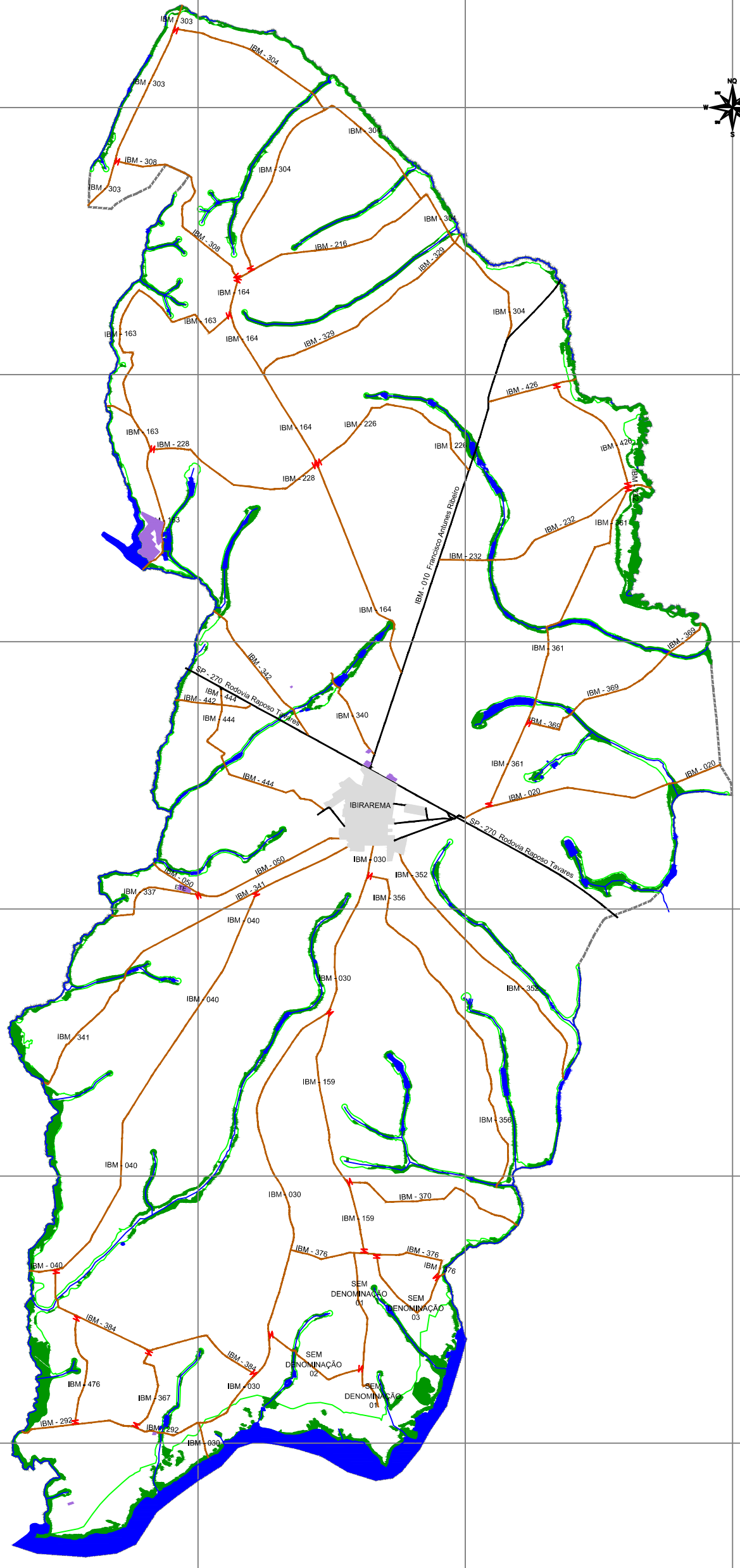

Orientação

Sistema de Coordenadas
 Cartesada Posição Sinal 17 W
 Datum: IBIRAREMA
 Escala: 1:30.000
 Contorno: 100 metros de 100 metros
 Coordenadas Geográficas: UTM
 Latitudes: 23° 54' 00" S
 Longitudes: 50° 00' 00" W
 Análise de Erros: X = 0,000000

LEGENDA	
	LIMITE DE MUNICÍPIO
	PERÍMETRO URBANO
	ESTRADA RURAL NÃO PAVIMENTADA
	ESTRADA PAVIMENTADA
	DELIMITAÇÃO DA ÁREA DE PRESERVAÇÃO PERMANENTE
	CURSO D'ÁGUA
	LAGO/REPRESA
	DIVISOR DE ESTRADAS
	APP EXISTENTE
	EDIFICAÇÕES

CLIENTE	PREFEITURA MUNICIPAL DE IBIRAREMA	LOCAL	IBIRAREMA - SP
PROJETO	PLANO DIRETOR MUNICIPAL DE CONTROLE DE EROSOÃO RURAL	ESCALA	1:30.000
OBRA	PROJETO BÁSICO	REV.	
TÍTULO	MAPA DE DIAGNÓSTICO AMBIENTAL	FOLHA	07/13
ENVIRONMENTAL PROJECT MANAGEMENT Gerenciamento de Projetos Ambientais Rua Cel. José Dias, nº 500 CEP 13.505-070 Marília, SP			