



PREFEITURA DE IBIRAREMA

Av. Dep. Nelson Fernandes, 350 | 19940-000 | IBIRAREMA | SP
www.ibirarema.sp.gov.br | licitacao@ibirarema.sp.gov.br | (14) 3307.1152



EDITAL DE CONCORRÊNCIA - ALIENAÇÃO

PROCESSO Nº 122/2019

CONCORRÊNCIA PÚBLICA Nº 01/2019

O **MUNICÍPIO DE IBIRAREMA**, com sede na Rua Alexandre Simões de Almeida, n.º 367, em Ibirarema/SP, CEP 19940-000, através do Departamento de Administração, Planejamento e Finanças, torna público para conhecimento dos interessados, que fará realizar licitação, na modalidade de Concorrência Pública, para a alienação de imóveis de sua propriedade, nos termos da Lei Federal n.º 8.666/93, bem como da Lei Complementar n.º 60, de 12 de março de 2019 e demais normas específicas que integram este Edital.

1. DA LICITAÇÃO

1.1. OBJETO: O presente Edital, tem por objeto, a alienação de imóveis localizados no Distrito Industrial “Dorival Antônio Briganó”, em zona urbana deste Município de Ibirarema, na Rua Francisco José da Silva Onça, registrado na Matrícula n.º 4.775, do Cartório de Registro de Imóveis da Comarca de Palmital/SP, destinados à instalação de indústrias e comércios neste Município de Ibirarema, Estado de São Paulo, conforme especificações apresentadas no **ANEXO I**.

1.2. AUTORIZAÇÃO: A presente licitação foi autorizada pela Lei Complementar Municipal n.º 60/2019 (**ANEXO II**).

1.3. MODALIDADE: CONCORRÊNCIA.

1.4. REGIME DE EXECUÇÃO: VENDA.

1.5. TIPO DE LICITAÇÃO: Maior oferta de preço, dentre as propostas classificadas pela Comissão de Licitação.

1.6. LOCAL, DATA E HORÁRIO PARA PROTOCOLAR OS ENVELOPES Nº. 01 e 02, PARA ABERTURA DOS ENVELOPES E REALIZAÇÃO DA CONCORRÊNCIA:

1.6.1. ENDEREÇO: Setor de Licitações da Prefeitura Municipal de Ibirarema, situado na Avenida Deputado Nelson Fernandes, nº 350, em Ibirarema/SP, CEP 19940-000.

1.6.2. DATA DE ENCERRAMENTO PARA ENTREGA DOS ENVELOPES: 18 de outubro de 2019, até as 09h00min.

1.6.3. DATA DE ABERTURA E INÍCIO DE REALIZAÇÃO DO CERTAME: 18 de outubro de 2019, 09h00min.



PREFEITURA DE IBIRAREMA

Av. Dep. Nelson Fernandes, 350 | 19940-000 | IBIRAREMA | SP
www.ibirarema.sp.gov.br | licitacao@ibirarema.sp.gov.br | (14) 3307.1152



1.7. VALOR MÍNIMO DA OFERTA DE PREÇO: Os preços mínimos de venda dos imóveis são os consignados no ANEXO I deste Edital.

1.7.1. Os referidos preços são estabelecidos em moeda corrente nacional, com base em avaliação dos imóveis realizada por comissão competente (**ANEXO III**).

2. DOS DOCUMENTOS DE HABILITAÇÃO

2.1. Será permitida a participação de pessoas jurídicas ou físicas equiparadas a jurídicas, estabelecidas em qualquer localidade do território nacional, também estrangeiras, desde que comprovem sua regular situação no País e preencham os requisitos previstos na Lei n.º 8.666/93, na Lei Complementar n.º 60/2019 e neste Edital.

2.2. Para habilitação nesta Concorrência Pública, deverão ser entregues, juntamente com uma via do **recibo de depósito da caução**, os originais que na ocasião serão autenticados pelo servidor responsável pelo processo licitatório ou cópias dos seguintes documentos, sem emendas, rasuras, entrelinhas ou ressalvas, com prazo de validade em vigor, autenticadas por cartório competente:

2.2.1 – HABILITAÇÃO JURÍDICA

- a) Registro empresarial na Junta Comercial, no caso de empresário individual (ou cédula de identidade em se tratando de pessoa física não empresária);
- b) Ato constitutivo, estatuto ou contrato social em vigor, devidamente registrado na Junta Comercial, tratando-se de sociedade empresária;
- c) Documentos de eleição ou designação dos atuais administradores, tratando-se de sociedade empresária;
- d) Ato constitutivo devidamente registrado no Registro Civil de Pessoas Jurídicas tratando-se de sociedade não empresária, acompanhado de prova da diretoria em exercício;
- e) Decreto de autorização, tratando-se de sociedade estrangeira no país e ato de registro ou autorização para funcionamento, expedidos pelo órgão competente quando a atividade assim o exigir.

2.2.2 – REGULARIDADE FISCAL E TRABALHISTA

- a) Cédula de identidade - RG e Inscrição no Cadastro de Pessoas Físicas – CPF/MF dos sócios/diretores/titulares/representantes com poderes para contratar;
- b) Prova de inscrição no Cadastro Nacional de Pessoas Jurídicas do Ministério da Fazenda (CNPJ) ou no Cadastro de Pessoas Físicas (CPF);



PREFEITURA DE IBIRAREMA

Av. Dep. Nelson Fernandes, 350 | 19940-000 | IBIRAREMA | SP
www.ibirarema.sp.gov.br | licitacao@ibirarema.sp.gov.br | (14) 3307.1152



- c) Prova de inscrição no Cadastro de Contribuintes Estadual e/ou Municipal, relativa à sede ou ao domicílio do licitante, pertinente ao seu ramo de atividade e compatível com o objeto do certame;
- d) Certidão Conjunta Negativa de Débitos ou Positiva com efeito de Negativa, relativa a Tributos Federais (inclusive às contribuições sociais) e à Dívida Ativa da União;
- e) Certidão de regularidade de débito com a Fazenda Estadual da sede ou do domicílio do licitante, relativa aos tributos incidentes sobre o objeto desta licitação;
- f) Certidão de regularidade de débito para com o Fundo de Garantia por Tempo de Serviço (FGTS);
- g) Certidão Negativa de Débitos Trabalhistas - CNDT ou Positiva de Débitos Trabalhistas com Efeito de Negativa.

2.2.3 – QUALIFICAÇÃO ECONÔMICO-FINANCEIRA

- a) Certidão negativa de falência expedida pelo distribuidor da sede da pessoa jurídica;
- b) Certidão negativa de recuperação judicial ou extrajudicial expedida pelo distribuidor da sede da pessoa jurídica;
 - b.1) Nas hipóteses em que a certidão encaminhada for positiva, deve o licitante apresentar comprovante da homologação/deferimento pelo juízo competente do plano de recuperação judicial/extrajudicial em vigor.

2.2.4 – OUTRAS COMPROVAÇÕES

- a) Declaração de Idoneidade (modelo ANEXO IV);
- b) Declaração de Não Parentesco (modelo ANEXO V);
- c) Declaração de Não Existência de Trabalhadores Menores (modelo ANEXO VI);

2.3. As empresas estrangeiras que não funcionem no País atenderão, tanto quanto possível, às exigências de habilitação, mediante o fornecimento dos documentos equivalentes, autenticados pelos respectivos Consulados e traduzidos por tradutor juramentado, devendo, ainda, indicar os representantes no País para recebimento de citações e para responder administrativa e judicialmente. Poderá ser dispensada a consularização dos documentos, quando comprovada a existência de acordo internacional que o desobrigue.

2.4. Em se tratando de microempresa ou empresa de pequeno porte, deverá ser apresentada **Declaração de microempresa ou empresa de pequeno porte** visando ao exercício da preferência prevista na Lei Complementar nº 123/06, que deverá ser feita de acordo com o modelo estabelecido no Anexo VII deste Edital.



PREFEITURA DE IBIRAREMA

Av. Dep. Nelson Fernandes, 350 | 19940-000 | IBIRAREMA | SP
www.ibirarema.sp.gov.br | licitacao@ibirarema.sp.gov.br | (14) 3307.1152



2.5. As microempresas e empresas de pequeno porte, por ocasião da participação neste certame, deverão apresentar toda a documentação exigida para fins de comprovação de regularidade fiscal e trabalhista, mesmo que esta apresente alguma restrição.

2.6. O licitante deverá comprovar o recolhimento de depósito a título de caução, na conta corrente n.º 7906-5, Agência n.º 6787-3, do Banco do Brasil (001), de titularidade do **MUNICÍPIO DE IBIRAREMA**, identificado com o nome/CNPJ do licitante como remetente, no valor correspondente a **5% (cinco por cento)** do valor da avaliação do imóvel objeto de sua proposta, conforme ANEXO VIII deste Edital.

2.7. Os depósitos dos valores caucionados poderão ser efetuados em cheque, desde que os valores estejam liberados para o **MUNICÍPIO DE IBIRAREMA**, **antes do término do prazo para entrega dos envelopes contendo os documentos de habilitação e a proposta.**

2.8. A devolução da caução aos licitantes vencidos será efetivada, **sem qualquer acréscimo**, no prazo máximo de **05 (cinco) dias úteis**, a contar da homologação da licitação, mediante requerimento expresso.

2.9. Para obter a liberação do valor caucionado, os licitantes inabilitados ou cujas propostas tenham sido desclassificadas, deverão requerê-la **formalmente ao MUNICÍPIO DE IBIRAREMA**, valor esse que será restituído, **sem qualquer acréscimo**, no prazo máximo de **05 (cinco) dias úteis**, contados da data de protocolo do seu requerimento.

2.10. Havendo recurso, a liberação da caução ao proponente será efetivada, sem qualquer acréscimo, no prazo de até **05 (cinco) dias úteis** contados da decisão que negar provimento ao recurso.

2.11. A caução será utilizada pelo licitante vencedor para abatimento do valor total.

2.12. Serão inabilitados os licitantes que:

a) não apresentarem a documentação prevista exigidas dos itens 2.1. a 2.5. e o documento comprobatório do depósito caução conforme previsto no item 2.6.;

b) recolherem a caução por meio de cheques e estes não tiverem sido creditados em tempo hábil na conta corrente identificada no item 2.6. deste Edital;

c) apresentarem documento comprobatório do depósito caução cujo valor seja inferior ao estabelecido no ANEXO VIII deste Edital, para o imóvel pretendido.

3. DO PREÇO MÍNIMO E DAS FORMAS DE PAGAMENTO

3. O preço mínimo de venda para o imóvel é o constante do ANEXO I deste Edital, admitindo-se proposta para pagamento em moeda corrente deste país, à vista ou a prazo.



PREFEITURA DE IBIRAREMA

Av. Dep. Nelson Fernandes, 350 | 19940-000 | IBIRAREMA | SP
www.ibirarema.sp.gov.br | licitacao@ibirarema.sp.gov.br | (14) 3307.1152



3.1. Se a proposta for para pagamento a prazo, o licitante, além do valor caucionado, deverá dar uma entrada em valor correspondente a 10% (dez) por cento do(s) lote(s) pretendido(s), quitando o saldo devedor em 24 (vinte e quatro) prestações mensais, cujo montante deverá ser atualizado monetariamente com base no IPCA-E e acrescido de juros de 1% (um por cento) ao mês.

3.2. No caso de venda a prazo, enquanto não for pago totalmente o lance, na forma estabelecida no parágrafo anterior, poderá ser outorgada Escritura Pública de Compromisso de Compra e Venda ao adquirente, contendo a forma de pagamento e a ressalva de que a escritura definitiva será outorgada somente após a integral quitação do bem, sendo que todas as despesas, taxas e emolumentos decorrentes da escrituração e registro serão de responsabilidade do comprador.

3.2.1. Não havendo necessidade de outorga de Escritura Pública de Compromisso de Compra e Venda na aquisição a prazo, será celebrado Contrato Administrativo entre as partes, outorgando-se escritura definitiva após a quitação integral do(s) lote(s), cujas despesas, taxas e emolumentos decorrentes da escrituração e registro serão de responsabilidade do comprador.

3.2.2. O não pagamento de 03 (três) parcelas consecutivas ou aleatórias ensejará a rescisão contratual e a consequente reversão do imóvel ao Poder Público Municipal.

4. DAS PROPOSTAS

4.1. O licitante deverá apresentar sua proposta **preenchida e assinada** conforme modelo constante do ANEXO IX deste Edital.

4.2. Os documentos necessários à habilitação e análise da proposta para aquisição do imóvel, deverão ser apresentados em **02 (dois) envelopes distintos, lacrados e rubricados**, denominados:

I. ENVELOPE 01: contendo o **comprovante de depósito** da caução e a **documentação** prevista no subitem 2.2 deste Edital, assim identificado:

ENVELOPE 01 – “DOCUMENTAÇÃO DE HABILITAÇÃO”

PREFEITURA MUNICIPAL DE IBIRAREMA COMISSÃO PERMANENTE DE LICITAÇÃO

Ref.: CONCORRÊNCIA N.º 01/2019

Nome do licitante: _____;

CNPJ/MF: _____;

Endereço: _____;

E-mail: _____;

Telefone(s): (), ()

II. ENVELOPE 02: contendo a proposta constante do ANEXO VIII deste Edital, devidamente preenchida e com firma reconhecida, assim identificado:



SETOR DE LICITAÇÃO
“PAPEL RECICLADO: IBIRAREMA CUIDANDO DO MEIO AMBIENTE”





PREFEITURA DE IBIRAREMA

Av. Dep. Nelson Fernandes, 350 | 19940-000 | IBIRAREMA | SP
www.ibirarema.sp.gov.br | licitacao@ibirarema.sp.gov.br | (14) 3307.1152



ENVELOPE 02 – “PROPOSTA”

PREFEITURA MUNICIPAL DE IBIRAREMA COMISSÃO PERMANENTE DE LICITAÇÃO

Ref.: CONCORRÊNCIA N.º 01/2019

Nome do licitante: _____;

CNPJ/MF: _____;

Endereço: _____;

E-mail: _____;

Telefone(s): (), ()

4.3. A proposta de pagamento, correspondente ao ANEXO IX deste Edital, deverá ser preenchido por meio mecânico, informatizado ou com letra de forma, explicitando o preço ofertado e o respectivo pagamento a vista, que se dará em até 03 (três) dias úteis a contar da aquisição, com todas as suas folhas rubricadas pelo licitante ou por seu representante regularmente credenciado.

4.4. Todas as assinaturas deverão ter firma reconhecida em cartório de notas e todos os valores constantes da proposta deverão ser escritos por extenso, em moeda nacional, além de grafados sob a forma numérica, precedida do símbolo R\$.

4.5. Cada licitante poderá apresentar proposta para mais de 01 (um) lote, devendo, entretanto, declinar na proposta o valor individual ofertado por cada um deles e, ao final, o valor global proposto para aquisição de todos os lotes desejados.

5. DO RECEBIMENTO E ABERTURA DOS ENVELOPES

5.1. Os envelopes contendo os documentos de Habilitação e Proposta deverão ser entregues simultaneamente no Setor de Licitações da Prefeitura Municipal de Ibirarema, situado na Avenida Deputado Nelson Fernandes, nº 350, em Ibirarema/SP, CEP 19940-000, improrrogavelmente até as **09h00min do dia 18/10/2019**, em envelopes pardos e não transparentes, separados, fechados e rubricados no fecho.

5.2. É facultada a entrega de envelopes via correio, no endereço indicado no item 5.1, desde que os dois envelopes sejam devidamente lacrados, identificados, conforme item 4.2, e encaminhados em envelope único aos cuidados da **COMISSÃO PERMANENTE DE LICITAÇÃO** antes do término do prazo para recebimento previsto neste Edital. Optando pelo envio de envelopes via correio, o licitante exime a **COMISSÃO PERMANENTE DE LICITAÇÃO** de qualquer responsabilidade pelo não recebimento ou recebimento intempestivo dos mesmos.

5.3. Não serão aceitas propostas remetidas por e-mail, via fax ou qualquer outro meio não previsto neste Edital.

6. DA SESSÃO DE ABERTURA DOS ENVELOPES



Sebrae
**Prefeito
Empreendedor**

SETOR DE LICITAÇÃO

“PAPEL RECICLADO: IBIRAREMA CUIDANDO DO MEIO AMBIENTE”

Prefeitura Municipal de

Ibirarema

Governo do Povo, Governo de Todos!





PREFEITURA DE IBIRAREMA

Av. Dep. Nelson Fernandes, 350 | 19940-000 | IBIRAREMA | SP
www.ibirarema.sp.gov.br | licitacao@ibirarema.sp.gov.br | (14) 3307.1152



6.1. A sessão de abertura dos envelopes contendo os documentos de habilitação (**ENVELOPE “01”**) realizar-se-á no **dia 18 (dezoito) de outubro de 2019**, às **09h00min**, no seguinte endereço: **AVENIDA DEPUTADO NELSON FERNANDES, n.º 350, em IBIRAREMA/SP, DEPARTAMENTO DE LICITAÇÕES.**

6.2. A abertura do **ENVELOPE “02”**, contendo a proposta, ocorrerá no mesmo dia e imediatamente após a habilitação, caso todos os licitantes, ou seus representantes, na forma do subitem 6.3, renunciem ao direito de recorrer contra a decisão de habilitação ou inabilitação de participante do processo.

6.3. Impossibilitado o licitante de comparecer e querendo se fazer representar, poderá credenciar uma pessoa legalmente capaz, conforme o modelo de **CARTA DE CREDENCIAMENTO** constante do ANEXO X deste Edital, com firma reconhecida, que deverá ser apresentada à Comissão de Licitação, juntamente com cópia autenticada do documento oficial de identificação do credenciado, antes de serem iniciados os trabalhos, sendo vedada a participação de representantes diversos de um mesmo licitante.

6.4. Não havendo consenso quanto à desistência formal de interposição de recurso em relação ao **ITEM ofertado**, a abertura do **ENVELOPE “02”** a ele inerente, ocorrerá em até **02 (dois)** dias úteis após transcorrer “*in albis*” o prazo legal para interposição de recursos, ou em até **02 (dois)** dias úteis após a data da publicação da decisão dos recursos interpostos, sempre com comunicação através do Diário Oficial do Estado de São Paulo.

7. JULGAMENTO DAS PROPOSTAS

7.1. Ultrapassada a fase de habilitação e abertos os envelopes das propostas, não cabe desclassificá-las por motivos relacionados com a habilitação, salvo em razão de fatos supervenientes ou somente conhecidos após o julgamento.

7.2. Após a fase de habilitação, não caberá a desistência de proposta, ressalvada a hipótese de ocorrência de fato superveniente imprevisível e justificável, aceito, mediante decisão motivada, pela Comissão de Licitação.

7.3. A classificação das propostas será processada e julgada por ordem de valor, considerando-se classificadas todas que atendam o presente edital, desde que ainda, sejam iguais ou superiores ao valor mínimo de avaliação.

7.3.1. Caso o licitante deseje fazer proposta para mais de um lote, deverá apresentar o valor para cada lote individualmente, e ao final apresentar o valor global da proposta que será a somatória do valor ofertado por todos os lotes que compõem a proposta.

7.3.2. Acaso duas ou mais licitantes ofereçam proposta acerca do(s) mesmo(s) lote(s), sagrar-se-á vencedora a que ofertar o maior valor global para aquisição, ainda que o valor individual do lote seja menor que o da vencida, respeitando o disposto no item 7.3.

Exemplo:

-Valores mínimos para os Lotes “1” e “2”: 10.000,00



Sebrae
**Prefeito
Empreendedor**

SETOR DE LICITAÇÃO

“PAPEL RECICLADO: IBIRAREMA CUIDANDO DO MEIO AMBIENTE”

Prefeitura Municipal de

Ibirarema

Governo do Povo, Governo de Todos!





PREFEITURA DE IBIRAREMA

Av. Dep. Nelson Fernandes, 350 | 19940-000 | IBIRAREMA | SP
www.ibirarema.sp.gov.br | licitacao@ibirarema.sp.gov.br | (14) 3307.1152



- Licitante “A” oferece R\$ 12.000,00 pela aquisição do Lote “1”
- Licitante “B” oferece R\$ 22.000,00 pela aquisição dos Lotes “1” e “2”, sendo R\$ 11.000,00 para cada Lote.
- Vencedor: Licitante “B”.

7.4. Após a verificação da conformidade e regularidade das propostas com as disposições deste Edital, serão classificadas em ordem decrescente, sendo classificada em primeiro lugar, aquela que oferecer maior oferta de preço.

7.5. Não será considerada qualquer oferta de vantagem ou condição não prevista neste Edital, nem preços ou vantagens baseados ou relacionados em ofertas dos demais licitantes.

7.6. Não serão aceitas, em hipótese alguma, futuras alegações de omissão na proposta com o objetivo de alterar valores e/ou condições.

7.7 A divulgação do resultado desta licitação será feita através de publicação no Diário Oficial do Estado de São Paulo.

7.8. Na hipótese de empate entre os licitantes com maior proposta, a Comissão de Licitação convocá-los-á para sorteio, com local, dia e hora da sua realização a serem informados mediante convocação publicada no Diário Oficial do Estado de São Paulo, ou realizarão sorteio na própria sessão de abertura das propostas, caso não tenha havido recurso e os licitantes interessados estejam presentes.

7.9. Qualquer recurso sobre os atos e decisões relativos à concorrência, deverá ser apresentado, por escrito, no prazo máximo de **05 (cinco) dias úteis**, contados da data da divulgação do ato.

7.10. O **MUNICÍPIO DE IBIRAREMA** assumirá o compromisso de venda do respectivo imóvel, somente com o licitante vencedor, ressalvada a transferência desse compromisso a outros licitantes, na ordem de classificação das propostas, nas situações previstas no item abaixo.

7.11. Caracterizada a desistência do primeiro classificado, ou verificado que se enquadre em qualquer das situações previstas no item 9 deste edital, serão convocados, sucessivamente, os demais licitantes na ordem de classificação, para, caso haja interesse, contratar nas mesmas condições e valor constante da proposta do 1º (primeiro) classificado.

7.12. Neste caso, o próximo licitante terá o mesmo prazo, contado a partir da sua intimação, para contratar nas mesmas condições e valor constantes da proposta do 1º (primeiro) classificado.

8. DA DESCLASSIFICAÇÃO DAS PROPOSTAS:

8.1. Serão desclassificadas as propostas que não atendam às exigências deste Edital e especialmente que:



Sebrae
**Prefeito
Empreendedor**

SETOR DE LICITAÇÃO

“PAPEL RECICLADO: IBIRAREMA CUIDANDO DO MEIO AMBIENTE”

Prefeitura Municipal de

Ibirarema

Governo do Povo, Governo de Todos!





PREFEITURA DE IBIRAREMA

Av. Dep. Nelson Fernandes, 350 | 19940-000 | IBIRAREMA | SP
www.ibirarema.sp.gov.br | licitacao@ibirarema.sp.gov.br | (14) 3307.1152



- a) não estiverem corretamente preenchidas;
- b) forem apresentadas fora do prazo;
- c) condicionarem suas ofertas a quaisquer outras condições, propostas ou fatores não previstos neste Edital;
- d) apresentarem o valor total da proposta inferior ao preço mínimo do imóvel, constante do ANEXO I deste Edital;
- e) apresentarem dúvidas ou omissão quanto à modalidade de pagamento;
- f) referirem-se simplesmente a acréscimos sobre a maior oferta apresentada;
- g) contenham divergência de números, ou valores, bem como rasuras, emendas, ressalvas ou entrelinhas em suas partes essenciais, que possam acarretar dúvidas interpretações;
- h) tenham sido preenchidas a lápis ou de forma ilegível.

9. DO PAGAMENTO

9.1. Homologado o julgamento, o licitante vencedor pagará, no prazo máximo de **03 (três) dias úteis**, contados a partir do primeiro dia útil após a adjudicação e homologação do processo, e em conformidade com a proposta por ele oferecida, **o valor proposto pelo item, dele deduzido o valor da caução**, respectivamente, no ANEXO VIII deste Edital, devendo referido pagamento se dar através de depósito/transferência bancário na conta corrente n.º 7906-5, Agência n.º 6787-3, do **Banco do Brasil (001)**, de titularidade do **MUNICÍPIO DE IBIRAREMA**.

9.2. Serão de responsabilidade do adquirente:

- a) todas as despesas necessárias à lavratura da escritura;
- b) a iniciativa necessária à lavratura da escritura, inclusive a obtenção de guias, certidões, declarações e documentos exigíveis, com o consequente pagamento, às suas expensas, de taxas, impostos, emolumentos, registros e demais encargos e/ou despesas que se fizerem necessários;
- c) as custas processuais e taxas judiciárias, quando for o caso;
- d) o pagamento das tarifas bancárias devidas na contratação.

9.3. Depois de homologada a concorrência, adjudicado o objeto licitado, firmado o contrato e pago o valor integral da proposta, o adquirente é responsável pela escritura pública para transferência da propriedade do imóvel objeto desta licitação, que deverá ser lavrada em um dos Cartórios de Notas localizados na comarca de Palmital/SP, a qual



PREFEITURA DE IBIRAREMA

Av. Dep. Nelson Fernandes, 350 | 19940-000 | IBIRAREMA | SP
www.ibirarema.sp.gov.br | licitacao@ibirarema.sp.gov.br | (14) 3307.1152



deverá ser levada a registro junto ao Cartório de Registro de Imóveis, no prazo máximo de 30 (trinta) dias, contados da data da lavratura, sob pena de nulidade da mesma.

10. DAS PENALIDADES

10.1. O licitante vencedor perderá o valor caucionado, a título de multa, nos casos de:

- a) não cumprimento do prazo para comparecimento;
- b) não cumprimento do prazo para pagamento do valor à vista e para apresentação dos documentos necessários à contratação;
- c) não formalização da venda, no prazo estabelecido, por motivos ocasionados pelo licitante, inclusive restrições cadastrais;
- d) descumprimento, verificado após a abertura das propostas, de quaisquer outras condições estabelecidas neste Edital.

10.2. O comprador terá o prazo máximo de 30 (trinta) dias corridos, contados a partir do primeiro dia útil após a data da assinatura do contrato, para proceder com a lavratura da competente escritura. O não cumprimento, acarretará em multa de 1% (um por cento), por dia de atraso, baseado no valor da aquisição.

10.3. Para ser titular da propriedade do imóvel o adquirente deverá providenciar o registro da escritura pública (como disposto no artigo 1227 do Código Civil), e em caso de desídia, o Município poderá fazê-lo e, depois, ingressar com as medidas extrajudiciais e/ou judiciais cabíveis para restituição de todas as despesas.

10.4. Considerando que a alienação é subsidiada com incentivos, os adquirentes ficam obrigados a manter permanentemente a destinação do imóvel no desenvolvimento da atividade industrial e comercial, salvo na hipótese de alteração previamente autorizada pelo Poder Público Municipal (artigo 19 da Lei Complementar n.º 60/2019).

10.5. Em caso de descumprimento das obrigações dispostas no item anterior, sem prejuízo das responsabilidades contratuais e legais, aplicar-se-á penalidade através de multa equivalente a 20% (vinte por cento) do valor de aquisição do bem imóvel, a favor do Município de Ibirarema, sem prejuízo da perda de incentivos fiscais a ser arbitrada pelo Executivo (artigo 20 da Lei Complementar n.º 60/2019).

10.5.1. Na hipótese do subitem anterior, o Município poderá proceder à aplicação do imposto sobre a propriedade predial e territorial urbana (IPTU) progressivo no tempo, mediante a majoração da alíquota pelo prazo de cinco anos consecutivos, e decorridos esse prazo sem que o proprietário tenha cumprido as obrigações de edificação e utilização, o Município poderá proceder à desapropriação do imóvel, com pagamento em títulos da dívida pública, em conformidade com lei específica (parágrafo único do artigo 20 da Lei Complementar n.º 60/2019).



PREFEITURA DE IBIRAREMA

Av. Dep. Nelson Fernandes, 350 | 19940-000 | IBIRAREMA | SP
www.ibirarema.sp.gov.br | licitacao@ibirarema.sp.gov.br | (14) 3307.1152



10.6. Além das sanções administrativas previstas em lei e/ou neste Edital, também serão aplicadas as sanções penais às pessoas que, durante o processo licitatório ou durante a execução do contrato, tenham praticado crimes definidos nos artigos 89 a 97 da Lei nº 8.666/1993.

11. DA REVERSÃO

11.1. Operar-se-á a **reversão** se a licitante vencedora:

- I) Deixar caducar os prazos previstos nas cláusulas constantes deste Edital, na Lei Complementar Municipal nº. 60/2019 e no contrato;
- II) Desviar a finalidade industriária e comercial sem anuência do Município;
- III) Desmembrar a área, salvo os casos previstos ou autorizados pela municipalidade.

12. DOS INCENTIVOS E BENEFÍCIOS

12.1. O Município concederá os seguintes incentivos e benefícios:

- I) Isenção da Contribuição para Custeio do Serviço de Iluminação Pública – CIP, conforme disposto no artigo 3º, parágrafo único, da Lei Complementar Municipal nº 36/2016;
- II) Tarifa de água e esgoto diferenciada, nos termos da Lei Municipal nº 2.292/2019 (Anexo XIII);
- III) Isenção do Imposto sobre Transmissão de Bens Imóveis (ITBI) para a primeira aquisição;
- IV) Valor diferenciado para o Imposto Predial e Territorial Urbano (IPTU), conforme disposto no Código Tributário Municipal referente à Zona 6;
- V) Isenção da Taxa de Licença;
- VI) isenção de impostos, taxas e emolumentos municipais incidentes sobre a aprovação de projeto para edificação pelo prazo de 15 (quinze) anos, contados da data da assinatura do Contrato de Compromisso de Venda e Compra / Escritura Pública;
- VII) execução da manutenção e conservação da infraestrutura do loteamento, do serviço de controle de acesso e monitoramento das áreas públicas (vias, áreas verdes), pelo período de 15 (quinze) anos, contados da primeira ocupação;
- VIII) execução de serviços de demarcação e coleta de lixo que se enquadre no aterro sanitário municipal em vala, nos termos da licença de operação expedido pela CETESB;
- IX) divulgação das empresas e dos produtos fabricados em Ibirarema, em eventos, periódicos, mídias ou outros meios de comunicação;
- X) cursos de formação e especialização de mão de obra para indústrias e comércio, mediante convênios com entidades públicas e/ou privadas;
- XI) acompanhamento perante estabelecimentos oficiais, públicos e privados, como concessionárias de serviço público e outros, visando a tramitação burocrática sem delongas, objetivando solucionar de forma mais eficiente possíveis e eventuais problemas técnicos.

13. DAS DISPOSIÇÕES FINAIS



SETOR DE LICITAÇÃO
"PAPEL RECICLADO: IBIRAREMA CUIDANDO DO MEIO AMBIENTE"





PREFEITURA DE IBIRAREMA

Av. Dep. Nelson Fernandes, 350 | 19940-000 | IBIRAREMA | SP
www.ibirarema.sp.gov.br | licitacao@ibirarema.sp.gov.br | (14) 3307.1152



13.1. São impedidos de participar desta licitação, todos aqueles que se enquadrem nas seguintes situações:

- a) que tenham vinculação, direta ou indireta, com este processo licitatório;
- b) os administradores e demais funcionários da PREFEITURA MUNICIPAL DE IBIRAREMA;
- c) que não atenderem a todas as exigências contidas neste Edital e em seus ANEXOS.

132. Não será admitida nesta licitação a participação de pessoa jurídica que esteja com o direito de licitar e contratar com a Administração Pública suspenso, ou que tenha sido declarada inidônea em qualquer esfera de governo.

13.3. O impedimento para participar desta licitação, estende-se aos parentes consanguíneos em linha reta (ascendentes ou descendentes), aos parentes em linha colateral, até quarto grau e aos parentes por afinidade, até segundo grau (ascendentes, descendentes e irmãos do cônjuge, companheiro ou companheira) daqueles mencionados nas alíneas “a” e “b” do tópico “11.1”.

13.4. Ocorrerão por conta do comprador todas as despesas decorrentes da aquisição do imóvel descrito em cada item, tais como lavratura de escritura, certidões, impostos, laudêmio, registros, averbações e outras acaso devidas, cabendo ao mesmo a comprovação da regularização de toda documentação pertinente ao imóvel, observadas as disposições constantes do item 9.2. deste Edital.

13.5. Se todos os licitantes do imóvel pretendido forem considerados inabilitados, ou todas as propostas forem desclassificadas, a Comissão de Licitação poderá fixar o prazo de 08 (oito) dias úteis para apresentação de nova documentação ou de outras propostas, supridas as causas da inabilitação ou desclassificação.

13.6. Presentes as razões de interesse público, o **MUNICÍPIO DE IBIRAREMA** poderá revogar total ou parcialmente esta licitação, em qualquer fase, sem que caiba aos licitantes direito à indenização, ressarcimento ou reclamação de qualquer espécie, devendo anulá-la de ofício ou por provocação, em caso de ilegalidade insanável.

13.7. O integral cumprimento do contrato decorrente desta licitação autorizará a transferência da propriedade do referido imóvel ao licitante vencedor, no estado e nas condições em que o mesmo se encontra.

13.8. A venda do imóvel descrito será feita em moeda corrente no País, cujas condições detalhadas de pagamento encontram-se descritas neste Edital.

13.9. Nenhuma diferença porventura comprovada nas dimensões/descrição do imóvel poderá ser invocada, a qualquer tempo, como motivo para compensações ou modificações no preço ou nas condições de pagamento, ficando a sua regularização a cargo do adquirente.



PREFEITURA DE IBIRAREMA

Av. Dep. Nelson Fernandes, 350 | 19940-000 | IBIRAREMA | SP
www.ibirarema.sp.gov.br | licitacao@ibirarema.sp.gov.br | (14) 3307.1152



13.10. Em caso de recuperação judicial sem homologação de acordo pelo juízo competente, hasta pública, falência, extinção ou liquidação da adquirente, terá o Município de Ibirarema direito de preferência em relação ao imóvel alienado.

13.11. Este Edital, incluindo seus ANEXOS, poderá ser obtido junto à **PREFEITURA MUNICIPAL DE IBIRAREMA**, no endereço supracitado, ou obtido, gratuitamente, a partir do seguinte sítio eletrônico: www.ibirarema.sp.gov.br.

13.12. As dúvidas havidas quanto à interpretação dos termos deste Edital e de seus ANEXOS, bem como qualquer incorreção ou discrepância nele encontradas, deverão ser apontadas e encaminhadas ao DEPARTAMENTO DE LICITAÇÕES, por correspondência, em até **10 (dez) dias** úteis antes do término do prazo final para a entrega dos **ENVELOPES “01” e “02”**, sob pena de ficarem sujeitas à exclusiva interpretação do DEPARTAMENTO DE LICITAÇÕES, por ocasião do julgamento das propostas ou durante a execução do contrato.

13.13. Na contagem dos prazos estabelecidos no presente Edital, excluem-se os dias do início e incluem-se os do vencimento.

13.14. Os prazos estabelecidos neste Edital só se iniciam e vencem em dias de expediente administrativo da PREFEITURA MUNICIPAL DE IBIRAREMA.

14. DOS ANEXOS

14.1. Fazem parte integrante deste Edital os anexos:

Anexo I = Descrição dos lotes

Anexo II = Lei Complementar n.º 60/2019

Anexo III = Laudo de Avaliação dos lotes

Anexo IV = Modelo de Declaração de Idoneidade

Anexo V = Modelo de Declaração de não Parentesco

Anexo VI = Modelo de Declaração de não existência de Trabalhadores Menores

Anexo VII = Modelo de Declaração de Microempresa ou Empresa de Pequeno Porte

Anexo VIII = Valor da caução

Anexo IX = Proposta de preço

Anexo X = Modelo de Carta de Credenciamento

Anexo XI = Minuta do Contrato

Anexo XII = Modelo Termo de Renúncia

Anexo XIII – Lei Municipal nº 2.292/2019

Ibirarema/SP, 17 de setembro de 2019.

THIAGO ANTONIO BRIGANÓ
PREFEITO MUNICIPAL



SETOR DE LICITAÇÃO
“PAPEL RECICLADO: IBIRAREMA CUIDANDO DO MEIO AMBIENTE”





PREFEITURA DE IBIRAREMA

Av. Dep. Nelson Fernandes, 350 | 19940-000 | IBIRAREMA | SP
www.ibirarema.sp.gov.br | licitacao@ibirarema.sp.gov.br | (14) 3307.1152



ANEXO I

EDITAL CONCORRÊNCIA PÚBLICA N.º 01/2019

DESCRIÇÃO DOS LOTES E MAPAS DOS LOTES E RUAS DENOMINADAS

QUADRA “02”

MATRÍCULA – 24.484

IMÓVEL: UM TERRENO, composto pelo Lote n.º 01, da Quadra “02”, do loteamento denominado “DISTRITO INDUSTRIAL”, no município de Ibirarema/SP, comarca de Palmital/SP, com as seguintes medidas e confrontações: pela frente mede 11,00m em reta e curva de 14,14m confrontando com a Rua Leonor Ferreira Camacho (Anteriormente denominada Rua Marginal), lado ímpar; pelo lado direito de quem da rua olha para o terreno mede 41,00m confrontando com a Rua 05; pelo lado esquerdo mede 50,00m confrontando com o lote 02 e pelos fundos mede 20,00m confrontando com o lote 15, perfazendo uma área total de **982,62 m²**.

DESIGNAÇÃO CADASTRAL: C. Contribuinte n.º 0102 (Quadra 02 – Lote 01).

Posição na quadra: Esquina.

Visibilidade: Visível da Rodovia.

Quanto a rua: Circulação normal.

Confrontantes: Lotes.

Lote 1, Quadra "02", Cadastro 102, Matrícula 24484, Rua Leonor Ferreira Camacho (Anteriormente denominada Rua Marginal), com Área (m2): 982,62

Valor de Mercado:

R\$ 34.391,00 (trinta e quatro mil trezentos e noventa e um reais).

MATRÍCULA – 24.485

IMÓVEL: UM TERRENO, composto pelo Lote n.º 02, da Quadra “02”, do loteamento denominado “DISTRITO INDUSTRIAL”, no município de Ibirarema/SP, comarca de Palmital/SP, com as seguintes medidas e confrontações: pela frente confrontando com a Rua Leonor Ferreira Camacho (Anteriormente denominada Rua Marginal), lado ímpar, e distante 20,00m da esquina da Rua 05, mede 20,00m; pelo lado direito de quem da rua olha para o terreno mede 50,00m confrontando com o lote 01; pelo lado esquerdo mede 20,00m confrontando com o lote 03 e pelos fundos mede 20,00m confrontando com o lote 14, perfazendo uma área total de **1.000,00 m²**.

DESIGNAÇÃO CADASTRAL: C. Contribuinte n.º 0202 (Quadra 02 – Lote 02).

Posição na quadra: Meio..

Visibilidade: Visível da Rodovia.

Quanto a rua: Circulação normal.

Confrontantes: Lotes.



PREFEITURA DE IBIRAREMA

Av. Dep. Nelson Fernandes, 350 | 19940-000 | IBIRAREMA | SP
www.ibirarema.sp.gov.br | licitacao@ibirarema.sp.gov.br | (14) 3307.1152



Lote 2, Quadra "02", Cadastro 202, Matrícula 24485, Rua Leonor Ferreira Camacho
(Anteriormente denominada Rua Marginal), com Área (m2): 1000

Valor de Mercado:

R\$ 35.000,00 (trinta e cinco mil reais).

MATRÍCULA – 24.486

IMÓVEL: UM TERRENO, composto pelo Lote n.º 03, da Quadra “02”, do loteamento denominado “DISTRITO INDUSTRIAL”, no município de Ibirarema/SP, comarca de Palmital/SP, com as seguintes medidas e confrontações: pela frente confrontando com a Rua Leonor Ferreira Camacho (Anteriormente denominada Rua Marginal), lado ímpar, e distante 40,00m da esquina da Rua 05, mede 20,00m; pelo lado direito de quem da rua olha para o terreno mede 50,00m confrontando com o lote 02; pelo lado esquerdo mede 20,00m confrontando com o lote 04 e pelos fundos mede 20,00m confrontando com o lote 13, perfazendo uma área total de **1.000,00 m²**.

DESIGNAÇÃO CADASTRAL: C. Contribuinte n.º 0302 (Quadra 02 – Lote 03).

Posição na quadra: Meio.

Visibilidade: Visível da Rodovia.

Quanto a rua: Circulação normal.

Confrontantes: Lotes.

Lote 3, Quadra "02", Cadastro 302, Matrícula 24486, Rua Leonor Ferreira Camacho
(Anteriormente denominada Rua Marginal), com Área (m2): 1000

Valor de Mercado:

R\$ 35.000,00 (trinta e cinco mil reais).

MATRÍCULA – 24.487

IMÓVEL: UM TERRENO, composto pelo Lote n.º 04, da Quadra “02”, do loteamento denominado “DISTRITO INDUSTRIAL”, no município de Ibirarema/SP, comarca de Palmital/SP, com as seguintes medidas e confrontações: pela frente confrontando com a Rua Leonor Ferreira Camacho (Anteriormente denominada Rua Marginal), lado ímpar, e distante 60,00m da esquina da Rua 05, mede 20,00m; pelo lado direito de quem da rua olha para o terreno mede 50,00m confrontando com o lote 03; pelo lado esquerdo mede 20,00m confrontando com o lote 05 e pelos fundos mede 20,00m confrontando com o lote 12, perfazendo uma área total de **1.000,00 m²**.

DESIGNAÇÃO CADASTRAL: C. Contribuinte n.º 0402 (Quadra 02 – Lote 04).

Posição na quadra: Meio.

Visibilidade: Visível da

Rodovia.



SETOR DE LICITAÇÃO
“PAPEL RECICLADO: IBIRAREMA CUIDANDO DO MEIO AMBIENTE”





PREFEITURA DE IBIRAREMA

Av. Dep. Nelson Fernandes, 350 | 19940-000 | IBIRAREMA | SP
www.ibirarema.sp.gov.br | licitacao@ibirarema.sp.gov.br | (14) 3307.1152



Quanto a rua: Circulação normal.

Confrontantes: Lotes.

Lote 4, Quadra "02", Cadastro 402, Matrícula 24487, Rua Leonor Ferreira Camacho (Anteriormente denominada Rua Marginal), com Área (m2): 1000

Valor de Mercado:

R\$ 35.000,00 (trinta e cinco mil).

MATRÍCULA – 24.488

IMÓVEL: UM TERRENO, composto pelo **Lote n.º 05**, da **Quadra “02”**, do loteamento denominado **“DISTRITO INDUSTRIAL”**, no município de Ibirarema/SP, comarca de Palmital/SP, com as seguintes medidas e confrontações: pela frente confrontando com a Rua Leonor Ferreira Camacho (Anteriormente denominada Rua Marginal), lado ímpar, e distante 80,00m da esquina da Rua 05, mede 20,00m; pelo lado direito de quem da rua olha para o terreno mede 50,00m confrontando com o lote 04; pelo lado esquerdo mede 20,00m confrontando com o lote 06 e pelos fundos mede 20,00m confrontando com o lote 08, perfazendo uma área total de **1.000,00 m²**.

DESIGNAÇÃO CADASTRAL: C. Contribuinte n.º 0502 (Quadra 02 – Lote 05).

Posição na quadra: Meio.

Visibilidade: Visível da Rodovia.

Quanto a rua: Circulação normal.

Confrontantes: Lotes.

Lote 5, Quadra "02", Cadastro 502, Matrícula 24488, Rua Leonor Ferreira Camacho (Anteriormente denominada Rua Marginal), com Área (m2): 1000

Valor de Mercado:

R\$ 35.000,00 (trinta e cinco mil reais).

MATRÍCULA – 24.489

IMÓVEL: UM TERRENO, composto pelo **Lote n.º 06**, da **Quadra “02”**, do loteamento denominado **“DISTRITO INDUSTRIAL”**, no município de Ibirarema/SP, comarca de Palmital/SP, com as seguintes medidas e confrontações: pela frente confrontando com a Rua Leonor Ferreira Camacho (Anteriormente denominada Rua Marginal), lado ímpar, e distante 100,00m da esquina da Rua 05, mede 20,00m; pelo lado direito de quem da rua olha para o terreno mede 50,00m confrontando com o lote 05; pelo lado esquerdo mede 20,00m confrontando com o lote 07 e pelos fundos mede 20,00m confrontando com o lote 08, perfazendo uma área total de **1.000,00 m²**.



Prefeito Empreendedor

SETOR DE LICITAÇÃO

“PAPEL RECICLADO: IBIRAREMA CUIDANDO DO MEIO AMBIENTE”

Prefeitura Municipal de

Ibirarema

Governo do Povo, Governo de Todos!





PREFEITURA DE IBIRAREMA

Av. Dep. Nelson Fernandes, 350 | 19940-000 | IBIRAREMA | SP
www.ibirarema.sp.gov.br | licitacao@ibirarema.sp.gov.br | (14) 3307.1152



DESIGNAÇÃO CADASTRAL: C. Contribuinte n.º 260 (Quadra 02 – Lote 06).

Posição na quadra: Meio.

Visibilidade: Visível da Rodovia.

Quanto a rua: Circulação normal.

Confrontantes: Lotes.

Lote 6, Quadra "02", Cadastro 260, Matrícula 24489, Rua Leonor Ferreira Camacho (Anteriormente denominada Rua Marginal), com Área (m²): 1000

Valor de Mercado:

R\$ 35.000,00 (trinta e cinco mil reais).

MATRÍCULA – 24.490

IMÓVEL: UM TERRENO, composto pelo Lote n.º 07, da Quadra “02”, do loteamento denominado “DISTRITO INDUSTRIAL”, no município de Ibirarema/SP, comarca de Palmital/SP, com as seguintes medidas e confrontações: pela frente mede 11,00m em reta e curva de 14,14m confrontando com a Rua Leonor Ferreira Camacho (Anteriormente denominada Rua Marginal), lado ímpar; pelo lado direito de quem da rua olha para o terreno mede 50,00m confrontando com o lote 06; pelo lado esquerdo mede 41,00m confrontando com a Rua Osmarino Jacintho de Moraes e pelos fundos mede 20,00m confrontando com o lote 08, perfazendo uma área total de **982,62 m²**.

DESIGNAÇÃO CADASTRAL: C. Contribuinte n.º 270 (Quadra 02 – Lote 07).

Posição na quadra: Esquina.

Visibilidade: Visível da Rodovia.

Quanto a rua: Circulação normal.

Confrontantes: Lotes.

Lote 7, Quadra "02", Cadastro 270, Matrícula 24490, Rua Leonor Ferreira Camacho (Anteriormente denominada Rua Marginal), com Área (m²): 982,62

Valor de Mercado:

R\$ 34.391,00 (trinta e quatro mil trezentos e noventa e um reais).

MATRÍCULA – 24.491

IMÓVEL: UM TERRENO, composto pelo Lote n.º 08, da Quadra “02”, do loteamento denominado “DISTRITO INDUSTRIAL”, no município de Ibirarema/SP, comarca de Palmital/SP, com as seguintes medidas e confrontações: pela frente confrontando com a Rua Osmarino Jacintho de Moraes, lado ímpar, e distante 50,00m da esquina da Rua Leonor Ferreira Camacho (Anteriormente denominada Rua Marginal), mede 20,00m; pelo lado direito de quem da rua olha para o terreno mede 60,00m confrontando com os lotes 05, 06 e 07; pelo lado esquerdo mede 60,00m confrontando



PREFEITURA DE IBIRAREMA

Av. Dep. Nelson Fernandes, 350 | 19940-000 | IBIRAREMA | SP
www.ibirarema.sp.gov.br | licitacao@ibirarema.sp.gov.br | (14) 3307.1152



com os lotes 09, 10 e 11 e pelos fundos mede 20,00m confrontando com o lote 12, perfazendo uma área total de **1.200,00 m²**.

DESIGNAÇÃO CADASTRAL: C. Contribuinte n.º 0802 (Quadra 02 – Lote 08).

Posição na quadra: Meio.

Visibilidade: Interior.

Quanto a rua: Circulação normal.

Confrontantes: Lotes.

Lote 8, Quadra "02", Cadastro 802, Matrícula 24491, Rua Osmarino Jacintho de Moraes (Anteriormente denominada Rua 2), com Área (m2): 1200

Valor de Mercado:

R\$ 42.000,00 (quarenta e dois mil reais).

MATRÍCULA – 24.492

IMÓVEL: UM TERRENO, composto pelo **Lote n.º 09**, da **Quadra “02”**, do loteamento denominado **“DISTRITO INDUSTRIAL”**, no município de Ibirarema/SP, comarca de Palmital/SP, com as seguintes medidas e confrontações: pela frente mede 7,94m em reta e curva de 18,06m confrontando com a Rua Francisco José da Silva Onça, lado par; pelo lado direito de quem da rua olha para o terreno mede 59,30m confrontando com a Rua Osmarino Jacintho de Moraes; pelo lado esquerdo mede 64,10m confrontando com o lote 10 e pelos fundos mede 20,00m confrontando com o lote 08, perfazendo uma área total de **1.329,37 m²**.

DESIGNAÇÃO CADASTRAL: C. Contribuinte n.º 0902 (Quadra 02 – Lote 09).

Posição na quadra: Esquina.

Visibilidade: Interior.

Quanto a rua: Circulação normal.

Confrontantes: Lotes.

Lote 9, Quadra "02", Cadastro 902, Matrícula 24492, Rua Francisco José da Silva Onça, com Área (m2): 1329,37

Valor de Mercado:

R\$ 46.527,00 (quarenta e seis mil quinhentos e vinte e sete reais).

MATRÍCULA – 24.493

IMÓVEL: UM TERRENO, composto pelo **Lote n.º 10**, da **Quadra “02”**, do loteamento denominado **“DISTRITO INDUSTRIAL”**, no município de Ibirarema/SP, comarca de Palmital/SP, com as seguintes medidas e confrontações: pela frente confrontando com a Rua Francisco José da Silva Onça, lado par, e distante 22,06m da esquina da Rua Osmarino Jacintho de Moraes, mede 22,06m; pelo lado direito de quem da rua olha para o terreno mede 64,10m confrontando com o lote 09; pelo lado esquerdo



PREFEITURA DE IBIRAREMA

Av. Dep. Nelson Fernandes, 350 | 19940-000 | IBIRAREMA | SP
www.ibirarema.sp.gov.br | licitacao@ibirarema.sp.gov.br | (14) 3307.1152



mede 54,79m confrontando com o lote 11 e pelos fundos mede 20,00m confrontando com o lote 08, perfazendo uma área total de **1.188,90 m²**.

DESIGNAÇÃO CADASTRAL: C. Contribuinte n.º 1002 (Quadra 02 – Lote 10).

Posição na quadra: Meio.

Visibilidade: Interior.

Quanto a rua: Circulação normal.

Confrontantes: Lotes.

Lote 10, Quadra "02", Cadastro 1002, Matrícula 24493, Rua Francisco José da Silva Onça, com Área (m2): 1188,9

Valor de Mercado:

R\$ 41.611,00 (quarenta e um mil seiscentos e onze reais).

MATRÍCULA – 24.494

IMÓVEL: UM TERRENO, composto pelo **Lote n.º 11**, da **Quadra “02”**, do loteamento denominado **“DISTRITO INDUSTRIAL”**, no município de Ibirarema/SP, comarca de Palmital/SP, com as seguintes medidas e confrontações: pela frente confrontando com a Rua Francisco José da Silva Onça, lado par, e distante 42,06m da esquina da Rua Osmarino Jacintho de Moraes, mede 22,06m; pelo lado direito de quem da rua olha para o terreno mede 54,79m confrontando com o lote 10; pelo lado esquerdo mede 45,47m confrontando com o lote 12 e pelos fundos mede 20,00m confrontando com o lote 08, perfazendo uma área total de **1.002,62 m²**.

DESIGNAÇÃO CADASTRAL: C. Contribuinte n.º 1102 (Quadra 02 – Lote 11).

Posição na quadra: Meio.

Visibilidade: Interior.

Quanto a rua: Circulação normal.

Confrontantes: Lotes.

Lote 11, Quadra "02", Cadastro 1102, Matrícula 24494, Rua Francisco José da Silva Onça, com Área (m2): 1002,62

Valor de Mercado:

R\$ 35.091,00 (trinta e cinco mil e noventa e um reais).

MATRÍCULA – 24.495

IMÓVEL: UM TERRENO, composto pelo **Lote n.º 12**, da **Quadra “02”**, do loteamento denominado **“DISTRITO INDUSTRIAL”**, no município de Ibirarema/SP, comarca de Palmital/SP, com as seguintes medidas e confrontações: pela frente confrontando com a Rua Francisco José da Silva Onça, lado par, e distante 64,12m da esquina da Rua Osmarino Jacintho de Moraes, mede 22,06m; pelo lado direito de quem da rua olha para o terreno mede 65,47m confrontando com o lote 11; pelo lado esquerdo



PREFEITURA DE IBIRAREMA

Av. Dep. Nelson Fernandes, 350 | 19940-000 | IBIRAREMA | SP
www.ibirarema.sp.gov.br | licitacao@ibirarema.sp.gov.br | (14) 3307.1152



mede 56,16m confrontando com o lote 13 e pelos fundos mede 20,00m confrontando com o lote 04, perfazendo uma área total de **1.216,34 m²**.

DESIGNAÇÃO CADASTRAL: C. Contribuinte n.º 1202 (Quadra 02 – Lote 12).

Posição na quadra: Meio.

Visibilidade: Interior.

Quanto a rua: Circulação normal.

Confrontantes: Lotes.

Lote 12, Quadra "02", Cadastro 1202, Matrícula 24495, Rua Francisco José da Silva Onça, com Área (m2): 1216,34

Valor de Mercado:

R\$ 42.571,00 (quarenta e dois mil quinhentos e setenta e um reais).

MATRÍCULA – 24.496

IMÓVEL: UM TERRENO, composto pelo **Lote n.º 13**, da **Quadra “02”**, do loteamento denominado **“DISTRITO INDUSTRIAL”**, no município de Ibirarema/SP, comarca de Palmital/SP, com as seguintes medidas e confrontações: pela frente confrontando com a Rua Francisco José da Silva Onça, lado par, e distante 86,18m da esquina da Rua Osmarino Jacintho de Moraes, mede 22,06m; pelo lado direito de quem da rua olha para o terreno mede 56,16m confrontando com o lote 12; pelo lado esquerdo mede 46,85m confrontando com o lote 14 e pelos fundos mede 20,00m confrontando com o lote 03, perfazendo uma área total de **1.030,06 m²**.

DESIGNAÇÃO CADASTRAL: C. Contribuinte n.º 1302 (Quadra 02 – Lote 13).

Posição na quadra: Meio.

Visibilidade: Interior.

Quanto a rua: Circulação normal.

Confrontantes: Lotes.

Lote 13, Quadra "02", Cadastro 1302, Matrícula 24496, Rua Francisco José da Silva Onça, com Área (m2): 1030,06

Valor de Mercado:

R\$ 36.052,00 (trinta e seis mil e cinquenta e dois reais).

MATRÍCULA – 24.497

IMÓVEL: UM TERRENO, composto pelo **Lote n.º 14**, da **Quadra “02”**, do loteamento denominado **“DISTRITO INDUSTRIAL”**, no município de Ibirarema/SP, comarca de Palmital/SP, com as seguintes medidas e confrontações: pela frente confrontando com a Rua Francisco José da Silva Onça, lado par, e distante 108,24m da esquina da Rua Osmarino Jacintho de Moraes, mede 22,06m; pelo lado direito de quem da rua olha para o terreno mede 46,85m confrontando com o lote 13; pelo lado esquerdo



PREFEITURA DE IBIRAREMA

Av. Dep. Nelson Fernandes, 350 | 19940-000 | IBIRAREMA | SP
www.ibirarema.sp.gov.br | licitacao@ibirarema.sp.gov.br | (14) 3307.1152



mede 37,53m confrontando com o lote 15 e pelos fundos mede 20,00m confrontando com o lote 02, perfazendo uma área total de **843,78 m²**.

DESIGNAÇÃO CADASTRAL: C. Contribuinte n.º 1402 (Quadra 02 – Lote 14).

Posição na quadra: Meio.

Visibilidade: Interior.

Quanto a rua: Circulação normal.

Confrontantes: Lotes.

Lote 14, Quadra "02", Cadastro 1402, Matrícula 24497, Rua Francisco José da Silva Onça, com Área (m2): 843,78

Valor de Mercado:

R\$ 29.532,00 (vinte e nove mil quinhentos e trinta e dois reais).

MATRÍCULA – 24.498

IMÓVEL: UM TERRENO, composto pelo **Lote n.º 15**, da **Quadra “02”**, do loteamento denominado **“DISTRITO INDUSTRIAL”**, no município de Ibirarema/SP, comarca de Palmital/SP, com as seguintes medidas e confrontações: pela frente mede 16,45m em reta e curva de 12,48m confrontando com a Rua Francisco José da Silva Onça, lado par; pelo lado direito de quem da rua olha para o terreno mede 37,56m confrontando com o lote 014; pelo lado esquerdo mede 21,21m confrontando com a Rua 05 e pelos fundos mede 20,00m confrontando com o lote 01, perfazendo uma área total de **649,04 m²**.

DESIGNAÇÃO CADASTRAL: C. Contribuinte n.º 1502 (Quadra 02 – Lote 15).

Posição na quadra: Esquina.

Visibilidade: Interior.

Quanto a rua: Circulação normal.

Confrontantes: Lotes.

Lote 15, Quadra "02", Cadastro 1502, Matrícula 24498, Rua Francisco José da Silva Onça, com Área (m2): 649,04

Valor de Mercado:

R\$ 22.716,00 (vinte e dois mil setecentos e dezesseis reais).

QUADRA “03”

MATRÍCULA – 24.499

IMÓVEL: UM TERRENO, composto pelo **Lote n.º 01**, da **Quadra “03”**, do loteamento denominado **“DISTRITO INDUSTRIAL”**, no município de Ibirarema/SP, comarca de Palmital/SP, com as seguintes medidas e confrontações: pela frente mede



PREFEITURA DE IBIRAREMA

Av. Dep. Nelson Fernandes, 350 | 19940-000 | IBIRAREMA | SP
www.ibirarema.sp.gov.br | licitacao@ibirarema.sp.gov.br | (14) 3307.1152



11,00m em reta e curva de 14,14m confrontando com a Rua Leonor Ferreira Camacho (Anteriormente denominada Rua Marginal), lado ímpar; pelo lado direito de quem da rua olha para o terreno mede 41,00m confrontando com a Rua Osmarino Jacintho de Moraes; pelo lado esquerdo mede 50,00m confrontando com o lote 02 e pelos fundos mede 20,00m confrontando com o lote 17, perfazendo uma área total de **982,62 m²**.

DESIGNAÇÃO CADASTRAL: C. Contribuinte n.º 0103 (Quadra 03 – Lote 01).

Posição na quadra: Esquina.

Visibilidade: Visível da Rodovia.

Quanto a rua: Circulação normal.

Confrontantes: Lotes.

Lote 1, Quadra "03", Cadastro 103, Matrícula 24499, Rua Leonor Ferreira Camacho (Anteriormente denominada Rua Marginal), com Área (m2): 982,62

Valor de Mercado:

R\$ 34.391,00 (trinta e quatro mil trezentos e noventa e um reais).

MATRÍCULA – 24.500

IMÓVEL: UM TERRENO, composto pelo **Lote n.º 02**, da **Quadra “03”**, do loteamento denominado **“DISTRITO INDUSTRIAL”**, no município de Ibirarema/SP, comarca de Palmital/SP, com as seguintes medidas e confrontações: pela frente confrontando com a Rua Leonor Ferreira Camacho (Anteriormente denominada Rua Marginal), lado ímpar, e distante 20,00m da esquina da Rua Osmarino Jacintho de Moraes, mede 20,00m; pelo lado direito de quem da rua olha para o terreno mede 50,00m confrontando com o lote 01; pelo lado esquerdo mede 50,00m confrontando com o lote 02 e pelos fundos mede 20,00m confrontando com o lote 17, perfazendo uma área total de **1.000,00 m²**.

DESIGNAÇÃO CADASTRAL: C. Contribuinte n.º 0203 (Quadra 03 – Lote 02).

Posição na quadra: Meio.

Visibilidade: Visível da Rodovia.

Quanto a rua: Circulação normal.

Confrontantes: Lotes.

Lote 2, Quadra "03", Cadastro 203, Matrícula 24500, Rua Leonor Ferreira Camacho (Anteriormente denominada Rua Marginal), com Área (m2): 1000

Valor de Mercado:

R\$ 35.000,00 (trinta e cinco mil reais).

MATRÍCULA – 24.501

IMÓVEL: UM TERRENO, composto pelo **Lote n.º 03**, da **Quadra “03”**, do loteamento denominado **“DISTRITO INDUSTRIAL”**, no município de Ibirarema/SP, comarca de Palmital/SP, com as seguintes medidas e confrontações: pela frente confrontando com a Rua Leonor Ferreira Camacho (Anteriormente denominada Rua



PREFEITURA DE IBIRAREMA

Av. Dep. Nelson Fernandes, 350 | 19940-000 | IBIRAREMA | SP
www.ibirarema.sp.gov.br | licitacao@ibirarema.sp.gov.br | (14) 3307.1152



Marginal), lado ímpar, e distante 40,00m da esquina da Rua Osmarino Jacintho de Moraes, mede 20,00m; pelo lado direito de quem da rua olha para o terreno mede 50,00m confrontando com o lote 02; pelo lado esquerdo mede 50,00m confrontando com o lote 04 e pelos fundos mede 20,00m confrontando com os lotes 17 e 06, perfazendo uma área total de **1.000,00 m²**.

DESIGNAÇÃO CADASTRAL: C. Contribuinte n.º 0303 (Quadra 03 – Lote 03).

Posição na quadra: Meio.

Visibilidade: Visível da Rodovia.

Quanto a rua: Circulação normal.

Confrontantes: Lotes.

Lote 3, Quadra "03", Cadastro 303, Matrícula 24501, Rua Leonor Ferreira Camacho (Anteriormente denominada Rua Marginal), com Área (m2): 1000

Valor de Mercado:

R\$ 35.000,00 (trinta e cinco mil reais).

MATRÍCULA – 24.502

IMÓVEL: UM TERRENO, composto pelo **Lote n.º 04**, da **Quadra “03”**, do loteamento denominado **“DISTRITO INDUSTRIAL”**, no município de Ibirarema/SP, comarca de Palmital/SP, com as seguintes medidas e confrontações: pela frente confrontando com a Rua Leonor Ferreira Camacho (Anteriormente denominada Rua Marginal), lado ímpar, e distante 60,00m da esquina da Rua Osmarino Jacintho de Moraes, mede 20,00m; pelo lado direito de quem da rua olha para o terreno mede 50,00m confrontando com o lote 03; pelo lado esquerdo mede 50,00m confrontando com o lote 05 e pelos fundos mede 20,00m confrontando com o lote 06, perfazendo uma área total de **1.000,00 m²**.

DESIGNAÇÃO CADASTRAL: C. Contribuinte n.º 0403 (Quadra 03 – Lote 04).

Posição na quadra: Meio.

Visibilidade: Visível da Rodovia.

Quanto a rua: Circulação normal.

Confrontantes: Lotes.

Lote 4, Quadra "03", Cadastro 403, Matrícula 24502, Rua Leonor Ferreira Camacho (Anteriormente denominada Rua Marginal), com Área (m2): 1000

Valor de Mercado:

R\$ 35.000,00 (trinta e cinco mil reais).

MATRÍCULA – 24.503

IMÓVEL: UM TERRENO, composto pelo **Lote n.º 05**, da **Quadra “03”**, do loteamento denominado **“DISTRITO INDUSTRIAL”**, no município de Ibirarema/SP, comarca de Palmital/SP, com as seguintes medidas e confrontações: pela frente mede 11,00m em reta e curva de 14,14m confrontando com a Rua Leonor Ferreira Camacho



PREFEITURA DE IBIRAREMA

Av. Dep. Nelson Fernandes, 350 | 19940-000 | IBIRAREMA | SP
www.ibirarema.sp.gov.br | licitacao@ibirarema.sp.gov.br | (14) 3307.1152



(Anteriormente denominada Rua Marginal), lado ímpar; pelo lado direito de quem da rua olha para o terreno mede 50,00m confrontando com o lote 04; pelo lado esquerdo mede 41,00m confrontando com a Rua Nadyra Gonçalves de Paula – Dona Naide e pelos fundos mede 20,00m confrontando com o lote 06, perfazendo uma área total de **982,62 m²**.

DESIGNAÇÃO CADASTRAL: C. Contribuinte n.º 0503 (Quadra 03 – Lote 05).

Posição na quadra: Esquina.

Visibilidade: Visível da Rodovia.

Quanto a rua: Circulação normal.

Confrontantes: Lotes.

Lote 5, Quadra "03", Cadastro 503, Matrícula 24503, Rua Leonor Ferreira Camacho (Anteriormente denominada Rua Marginal), com Área (m2): 982,62

Valor de Mercado:

R\$ 34.391,00 (trinta e quatro mil trezentos e noventa e um reais).

MATRÍCULA – 24.504

IMÓVEL: UM TERRENO, composto pelo **Lote n.º 06**, da **Quadra “03”**, do loteamento denominado **“DISTRITO INDUSTRIAL”**, no município de Ibirarema/SP, comarca de Palmital/SP, com as seguintes medidas e confrontações: pela frente confrontando com a Rua Nadyra Gonçalves de Paula – Dona Naide, lado ímpar, e distante 50,00m da esquina da Rua Leonor Ferreira Camacho (Anteriormente denominada Rua Marginal), mede 20,00m; pelo lado direito de quem da rua olha para o terreno mede 50,00m confrontando com os lotes 03, 04 e 05; pelo lado esquerdo mede 50,00m confrontando com o lote 07 e pelos fundos mede 20,00m confrontando com o lote 17, perfazendo uma área total de **1.000,00 m²**.

DESIGNAÇÃO CADASTRAL: C. Contribuinte n.º 306 (Quadra 03 – Lote 06).

Posição na quadra: Meio.

Visibilidade: Interior.

Quanto a rua: Circulação normal.

Confrontantes: Lotes.

Lote 6, Quadra "03", Cadastro 306, Matrícula 24504, Rua Nadyra Gonçalves de Paula – Dona Naide (Anteriormente denominada Rua 3), com Área (m2): 1000

Valor de Mercado:

R\$ 35.000,00 (trinta e cinco mil reais).

MATRÍCULA – 24.505

IMÓVEL: UM TERRENO, composto pelo **Lote n.º 07**, da **Quadra “03”**, do loteamento denominado **“DISTRITO INDUSTRIAL”**, no município de Ibirarema/SP, comarca de Palmital/SP, com as seguintes medidas e confrontações: pela frente confrontando com a Rua Nadyra Gonçalves de Paula – Dona Naide, lado ímpar, e distante



PREFEITURA DE IBIRAREMA

Av. Dep. Nelson Fernandes, 350 | 19940-000 | IBIRAREMA | SP
www.ibirarema.sp.gov.br | licitacao@ibirarema.sp.gov.br | (14) 3307.1152



70,00m da esquina da Rua Leonor Ferreira Camacho (Anteriormente denominada Rua Marginal), mede 20,00m; pelo lado direito de quem da rua olha para o terreno mede 50,00m confrontando com o lote 06; pelo lado esquerdo mede 50,00m confrontando com o lote 08 e pelos fundos mede 20,00m confrontando com o lote 16, perfazendo uma área total de **1.000,00 m²**.

DESIGNAÇÃO CADASTRAL: C. Contribuinte n.º 307 (Quadra 03 – Lote 07).

Posição na quadra: Meio.

Visibilidade: Interior.

Quanto a rua: Circulação normal.

Confrontantes: Lotes.

Lote 7, Quadra "03", Cadastro 307, Matrícula 24505, Rua Nadyra Gonçalves de Paula – Dona Naide (Anteriormente denominada Rua 3), com Área (m2): 1000

Valor de Mercado:

R\$ 35.000,00 (trinta e cinco mil reais).

MATRÍCULA – 24.506

IMÓVEL: UM TERRENO, composto pelo **Lote n.º 08**, da **Quadra “03”**, do loteamento denominado **“DISTRITO INDUSTRIAL”**, no município de Ibirarema/SP, comarca de Palmital/SP, com as seguintes medidas e confrontações: pela frente confrontando com a Rua Nadyra Gonçalves de Paula – Dona Naide, lado ímpar, e distante 90,00m da esquina da Rua Leonor Ferreira Camacho (Anteriormente denominada Rua Marginal), mede 20,00m; pelo lado direito de quem da rua olha para o terreno mede 50,00m confrontando com o lote 07; pelo lado esquerdo mede 50,00m confrontando com o lote 09 e pelos fundos mede 20,00m confrontando com o lote 15, perfazendo uma área total de **1.000,00 m²**.

DESIGNAÇÃO CADASTRAL: C. Contribuinte n.º 0803 (Quadra 03 – Lote 08).

Posição na quadra: Meio.

Visibilidade: Interior.

Quanto a rua: Circulação normal.

Confrontantes: Lotes.

Lote 8, Quadra "03", Cadastro 803, Matrícula 24506, Rua Nadyra Gonçalves de Paula – Dona Naide (Anteriormente denominada Rua 3), com Área (m2): 1000

Valor de Mercado:

R\$ 35.000,00 (trinta e cinco mil reais).

MATRÍCULA – 24.507

IMÓVEL: UM TERRENO, composto pelo **Lote n.º 09**, da **Quadra “03”**, do loteamento denominado **“DISTRITO INDUSTRIAL”**, no município de Ibirarema/SP, comarca de Palmital/SP, com as seguintes medidas e confrontações: pela frente



PREFEITURA DE IBIRAREMA

Av. Dep. Nelson Fernandes, 350 | 19940-000 | IBIRAREMA | SP
www.ibirarema.sp.gov.br | licitacao@ibirarema.sp.gov.br | (14) 3307.1152



confrontando com a Rua Nadyra Gonçalves de Paula – Dona Naide, lado ímpar, e distante 110,00m da esquina da Rua Leonor Ferreira Camacho (Anteriormente denominada Rua Marginal), mede 20,00m; pelo lado direito de quem da rua olha para o terreno mede 50,00m confrontando com o lote 08; pelo lado esquerdo mede 50,00m confrontando com os lotes 10, 11 e 12 e pelos fundos mede 20,00m confrontando com o lote 13, perfazendo uma área total de **1.200,00 m²**.

DESIGNAÇÃO CADASTRAL: C. Contribuinte n.º 0903 (Quadra 03 – Lote 09).

Posição na quadra: Meio.

Visibilidade: Interior.

Quanto a rua: Circulação normal.

Confrontantes: Lotes.

Lote 9, Quadra "03", Cadastro 903, Matrícula 24507, Rua Nadyra Gonçalves de Paula – Dona Naide (Anteriormente denominada Rua 3), com Área (m²): 1000

Valor de Mercado:

R\$ 35.000,00 (trinta e cinco mil reais).

MATRÍCULA – 24.508

IMÓVEL: UM TERRENO, composto pelo Lote n.º 10, da Quadra “03”, do loteamento denominado “DISTRITO INDUSTRIAL”, no município de Ibirarema/SP, comarca de Palmital/SP, com as seguintes medidas e confrontações: pela frente mede 7,94m em reta e curva de 18,06m confrontando com a Rua Francisco José da Silva Onça, lado par; pelo lado direito de quem da rua olha para o terreno mede 52,85m confrontando com a Rua Nadyra Gonçalves de Paula – Dona Naide; pelo lado esquerdo mede 58,66m confrontando com o lote 11 e pelos fundos mede 20,00m confrontando com o lote 09, perfazendo uma área total de **1.200,48 m²**.

DESIGNAÇÃO CADASTRAL: C. Contribuinte n.º 1003 (Quadra 03 – Lote 10).

Posição na quadra: Esquina.

Visibilidade: Interior.

Quanto a rua: Circulação normal.

Confrontantes: Lotes.

Lote 10, Quadra "03", Cadastro 1003, Matrícula 24508, Rua Francisco José da Silva Onça, com Área (m²): 1200,48

Valor de Mercado:

R\$ 42.016,00 (quarenta e dois mil e dezesseis reais).

MATRÍCULA – 24.509

IMÓVEL: UM TERRENO, composto pelo Lote n.º 11, da Quadra “03”, do loteamento denominado “DISTRITO INDUSTRIAL”, no município de Ibirarema/SP,



Sebrae
**Prefeito
Empreendedor**

SETOR DE LICITAÇÃO
“PAPEL RECICLADO: IBIRAREMA CUIDANDO DO MEIO AMBIENTE”

Prefeitura Municipal de

Ibirarema
Governo do Povo, Governo de Todos!





PREFEITURA DE IBIRAREMA

Av. Dep. Nelson Fernandes, 350 | 19940-000 | IBIRAREMA | SP
www.ibirarema.sp.gov.br | licitacao@ibirarema.sp.gov.br | (14) 3307.1152



comarca de Palmital/SP, com as seguintes medidas e confrontações: pela frente confrontando com a Rua Francisco José da Silva Onça, lado par, e distante 22,06m da esquina da Rua Nadyra Gonçalves de Paula – Dona Naide, mede 22,06m; pelo lado direito de quem da rua olha para o terreno mede 57,66m confrontando com o lote 10; pelo lado esquerdo mede 48,34m confrontando com o lote 12 e pelos fundos mede 20,00m confrontando com o lote 09, perfazendo uma área total de **1.060,01 m²**.

DESIGNAÇÃO CADASTRAL: C. Contribuinte n.º 1103 (Quadra 03 – Lote 11).

Posição na quadra: Meio.

Visibilidade: Interior.

Quanto a rua: Circulação normal.

Confrontantes: Lotes.

Lote 11, Quadra "03", Cadastro 1103, Matrícula 24509, Rua Francisco José da Silva Onça, com Área (m2): 1060,01

Valor de Mercado:

R\$ 37.100,00 (trinta e sete mil e cem reais).

MATRÍCULA – 24.510

IMÓVEL: UM TERRENO, composto pelo Lote n.º 12, da Quadra “03”, do loteamento denominado “DISTRITO INDUSTRIAL”, no município de Ibirarema/SP, comarca de Palmital/SP, com as seguintes medidas e confrontações: pela frente confrontando com a Rua Francisco José da Silva Onça, lado par, e distante 44,12m da esquina da Rua Nadyra Gonçalves de Paula – Dona Naide, mede 22,06m; pelo lado direito de quem da rua olha para o terreno mede 48,34m confrontando com o lote 11; pelo lado esquerdo mede 39,03m confrontando com o lote 13 e pelos fundos mede 20,00m confrontando com o lote 09, perfazendo uma área total de **873,73 m²**.

DESIGNAÇÃO CADASTRAL: C. Contribuinte n.º 1203 (Quadra 03 – Lote 12).

Posição na quadra: Meio.

Visibilidade: Interior.

Quanto a rua: Circulação normal.

Confrontantes: Lotes.

Lote 12, Quadra "03", Cadastro 1203, Matrícula 24510, Rua Francisco José da Silva Onça, com Área (m2): 873,73

Valor de Mercado:

R\$ 30.580,00 (trinta mil quinhentos e oitenta reais).

MATRÍCULA – 24.511

IMÓVEL: UM TERRENO, composto pelo Lote n.º 13, da Quadra “03”, do loteamento denominado “DISTRITO INDUSTRIAL”, no município de Ibirarema/SP, comarca de Palmital/SP, com as seguintes medidas e confrontações: pela frente confrontando com a Rua Francisco José da Silva Onça, lado par, e distante 66,18m da



**Prefeito
Empreendedor**

SETOR DE LICITAÇÃO

“PAPEL RECICLADO: IBIRAREMA CUIDANDO DO MEIO AMBIENTE”

Prefeitura Municipal de

Ibirarema

Governo do Povo, Governo de Todos!





PREFEITURA DE IBIRAREMA

Av. Dep. Nelson Fernandes, 350 | 19940-000 | IBIRAREMA | SP
www.ibirarema.sp.gov.br | licitacao@ibirarema.sp.gov.br | (14) 3307.1152



esquina da Rua Nadyra Gonçalves de Paula – Dona Naide, mede 22,06m; pelo lado direito de quem da rua olha para o terreno mede 59,03m confrontando com os lotes 12 e 09; pelo lado esquerdo mede 49,12m confrontando com o lote 14 e pelos fundos mede 20,00m confrontando com o lote 15, perfazendo uma área total de **1.087,45 m²**.

DESIGNAÇÃO CADASTRAL: C. Contribuinte n.º 1303 (Quadra 03 – Lote 13).

Posição na quadra: Meio.

Visibilidade: Interior.

Quanto a rua: Circulação normal.

Confrontantes: Lotes.

Lote 13, Quadra "03", Cadastro 1303, Matrícula 24511, Rua Francisco José da Silva Onça, com Área (m2): 1087,45

Valor de Mercado:

R\$ 38.060,00 (trinta e oito mil e sessenta reais).

MATRÍCULA – 24.512

IMÓVEL: UM TERRENO, composto pelo **Lote n.º 14**, da **Quadra “03”**, do loteamento denominado **“DISTRITO INDUSTRIAL”**, no município de Ibirarema/SP, comarca de Palmital/SP, com as seguintes medidas e confrontações: pela frente mede 16,33m em reta e curva de 10,21m confrontando com a Rua Francisco José da Silva Onça, lado par; pelo lado direito de quem da rua olha para o terreno mede 49,72m confrontando com o lote 13; pelo lado esquerdo mede 34,66m confrontando com a Rua Osmarino Jacintho de Moraes e pelos fundos mede 20,00m confrontando com o lote 15, perfazendo uma área total de **895,50 m²**.

DESIGNAÇÃO CADASTRAL: C. Contribuinte n.º 1403 (Quadra 03 – Lote 14).

Posição na quadra: Esquina.

Visibilidade: Interior.

Quanto a rua: Circulação normal.

Confrontantes: Lotes.

Lote 14, Quadra "03", Cadastro 1403, Matrícula 24512, Rua Francisco José da Silva Onça, com Área (m2): 895,5

Valor de Mercado:

R\$ 31.342,00 (trinta e um mil trezentos e quarenta e dois reais).

MATRÍCULA – 24.513

IMÓVEL: UM TERRENO, composto pelo **Lote n.º 15**, da **Quadra “03”**, do loteamento denominado **“DISTRITO INDUSTRIAL”**, no município de Ibirarema/SP, comarca de Palmital/SP, com as seguintes medidas e confrontações: pela frente confrontando com a Rua Osmarino Jacintho de Moraes, lado par, e distante 43,66m da esquina da Rua Francisco José da Silva Onça, mede 20,00m; pelo lado direito de quem da rua olha para o terreno mede 50,00m confrontando com os lotes 14, 13 e 09; pelo lado



**Prefeito
Empreendedor**

SETOR DE LICITAÇÃO

“PAPEL RECICLADO: IBIRAREMA CUIDANDO DO MEIO AMBIENTE”

Prefeitura Municipal de

Ibirarema

Governo do Povo, Governo de Todos!





PREFEITURA DE IBIRAREMA

Av. Dep. Nelson Fernandes, 350 | 19940-000 | IBIRAREMA | SP
www.ibirarema.sp.gov.br | licitacao@ibirarema.sp.gov.br | (14) 3307.1152



esquerdo mede 50,00m confrontando com o lote 16 e pelos fundos mede 20,00m confrontando com o lote 08, perfazendo uma área total de **1.000,00 m²**.

DESIGNAÇÃO CADASTRAL: C. Contribuinte n.º 1503 (Quadra 03 – Lote 15).

Posição na quadra: Meio.

Visibilidade: Interior.

Quanto a rua: Circulação normal.

Confrontantes: Lotes.

Lote 15, Quadra "03", Cadastro 1503, Matrícula 24513, Rua Osmarino Jacintho de Moraes (Anteriormente denominada Rua 2), com Área (m2): 1000

Valor de Mercado:

R\$ 35.000,00 (trinta e cinco mil reais).

MATRÍCULA – 24.514

IMÓVEL: UM TERRENO, composto pelo **Lote n.º 16**, da **Quadra “03”**, do loteamento denominado **“DISTRITO INDUSTRIAL”**, no município de Ibirarema/SP, comarca de Palmital/SP, com as seguintes medidas e confrontações: pela frente confrontando com a Rua Osmarino Jacintho de Moraes, lado par, e distante 63,66m da esquina da Rua Francisco José da Silva Onça, mede 20,00m; pelo lado direito de quem da rua olha para o terreno mede 50,00m confrontando com o lote 15; pelo lado esquerdo mede 50,00m confrontando com o lote 17 e pelos fundos mede 20,00m confrontando com o lote 07, perfazendo uma área total de **1.000,00 m²**.

DESIGNAÇÃO CADASTRAL: C. Contribuinte n.º 1603 (Quadra 03 – Lote 16).

Posição na quadra: Meio.

Visibilidade: Interior.

Quanto a rua: Circulação normal.

Confrontantes: Lotes.

Lote 16, Quadra "03", Cadastro 1603, Matrícula 24514, Rua Osmarino Jacintho de Moraes (Anteriormente denominada Rua 2), com Área (m2): 1000

Valor de Mercado:

R\$ 35.000,00 (trinta e cinco mil reais).

MATRÍCULA – 24.515

IMÓVEL: UM TERRENO, composto pelo **Lote n.º 17**, da **Quadra “03”**, do loteamento denominado **“DISTRITO INDUSTRIAL”**, no município de Ibirarema/SP, comarca de Palmital/SP, com as seguintes medidas e confrontações: pela frente confrontando com a Rua Osmarino Jacintho de Moraes, lado par, e distante 83,66m da



PREFEITURA DE IBIRAREMA

Av. Dep. Nelson Fernandes, 350 | 19940-000 | IBIRAREMA | SP
www.ibirarema.sp.gov.br | licitacao@ibirarema.sp.gov.br | (14) 3307.1152



esquina da Rua Francisco José da Silva Onça, mede 20,00m; pelo lado direito de quem da rua olha para o terreno mede 50,00m confrontando com o lote 16; pelo lado esquerdo mede 50,00m confrontando com os lotes 01, 02 e 03 e pelos fundos mede 20,00m confrontando com o lote 06, perfazendo uma área total de **1.000,00 m²**.

DESIGNAÇÃO CADASTRAL: C. Contribuinte n.º 1703 (Quadra 03 – Lote 17).

Posição na quadra: Meio.

Visibilidade: Interior.

Quanto a rua: Circulação normal.

Confrontantes: Lotes.

Lote 17, Quadra "03", Cadastro 1703, Matrícula 24515, Rua Osmarino Jacintho de Moraes (Anteriormente denominada Rua 2), com Área (m2): 1000

Valor de Mercado:

R\$ 35.000,00 (trinta e cinco mil reais).

QUADRA "04"

MATRÍCULA – 24.516

IMÓVEL: UM TERRENO, composto pelo Lote n.º 01, da Quadra "04", do loteamento denominado "**DISTRITO INDUSTRIAL**", no município de Ibirarema/SP, comarca de Palmital/SP, com as seguintes medidas e confrontações: pela frente mede 11,00m em reta e curva de 14,14m confrontando com a Rua Leonor Ferreira Camacho (Anteriormente denominada Rua Marginal), lado ímpar; pelo lado direito de quem da rua olha para o terreno mede 41,00m confrontando com a Rua Nadyra Gonçalves de Paula – Dona Naide; pelo lado esquerdo mede 50,00m confrontando com o lote 02 e pelos fundos mede 20,00m confrontando com o lote 22, perfazendo uma área total de **982,62 m²**.

DESIGNAÇÃO CADASTRAL: C. Contribuinte n.º 0104 (Quadra 04 – Lote 01).

Posição na quadra: Esquina.

Visibilidade: Visível da Rodovia.

Quanto a rua: Circulação normal.

Confrontantes: Lotes.

Lote 1, Quadra "04", Cadastro 104, Matrícula 24516, Rua Leonor Ferreira Camacho (Anteriormente denominada Rua Marginal), com Área (m2): 982,62

Valor de Mercado:

R\$ 34.391,00 (trinta e quatro mil trezentos e noventa e um reais).

MATRÍCULA – 24.517

IMÓVEL: UM TERRENO, composto pelo Lote n.º 02, da Quadra "04", do loteamento denominado "**DISTRITO INDUSTRIAL**", no município de Ibirarema/SP,



Sebrae
**Prefeito
Empreendedor**

SETOR DE LICITAÇÃO
"PAPEL RECICLADO: IBIRAREMA CUIDANDO DO MEIO AMBIENTE"

Prefeitura Municipal de

Ibirarema
Governo do Povo, Governo de Todos!





PREFEITURA DE IBIRAREMA

Av. Dep. Nelson Fernandes, 350 | 19940-000 | IBIRAREMA | SP
www.ibirarema.sp.gov.br | licitacao@ibirarema.sp.gov.br | (14) 3307.1152



comarca de Palmital/SP, com as seguintes medidas e confrontações: pela frente confrontando com a Rua Leonor Ferreira Camacho (Anteriormente denominada Rua Marginal), lado ímpar, e distante 20,00m da esquina da Rua Nadyra Gonçalves de Paula – Dona Naide, mede 20,00m; pelo lado direito de quem da rua olha para o terreno mede 50,00m confrontando com o lote 01; pelo lado esquerdo mede 50,00m confrontando com o lote 03 e pelos fundos mede 20,00m confrontando com o lote 22, perfazendo uma área total de **1.000,00 m²**.

DESIGNAÇÃO CADASTRAL: C. Contribuinte n.º 0204 (Quadra 04 – Lote 02).

Posição na quadra: Meio.

Visibilidade: Visível da Rodovia.

Quanto a rua: Circulação normal.

Confrontantes: Lotes.

Lote 2, Quadra "04", Cadastro 204, Matrícula 24517, Rua Leonor Ferreira Camacho (Anteriormente denominada Rua Marginal), com Área (m2): 1000

Valor de Mercado:

R\$ 35.000,00 (trinta e cinco mil reais).

MATRÍCULA – 24.518

IMÓVEL: UM TERRENO, composto pelo **Lote n.º 03**, da **Quadra “04”**, do loteamento denominado **“DISTRITO INDUSTRIAL”**, no município de Ibirarema/SP, comarca de Palmital/SP, com as seguintes medidas e confrontações: pela frente confrontando com a Rua Leonor Ferreira Camacho (Anteriormente denominada Rua Marginal), lado ímpar, e distante 40,00m da esquina da Rua Nadyra Gonçalves de Paula – Dona Naide, mede 20,00m; pelo lado direito de quem da rua olha para o terreno mede 50,00m confrontando com o lote 02; pelo lado esquerdo mede 50,00m confrontando com o lote 04 e pelos fundos mede 20,00m confrontando com os lotes 22 e 06, perfazendo uma área total de **1.000,00 m²**.

DESIGNAÇÃO CADASTRAL: C. Contribuinte n.º 0304 (Quadra 04 – Lote 03).

Posição na quadra: Meio.

Visibilidade: Visível da Rodovia.

Quanto a rua: Circulação normal.

Confrontantes: Lotes.

Lote 3, Quadra "04", Cadastro 304, Matrícula 24518, Rua Leonor Ferreira Camacho (Anteriormente denominada Rua Marginal), com Área (m2): 1000

Valor de Mercado:

R\$ 35.000,00 (trinta e cinco mil reais).



PREFEITURA DE IBIRAREMA

Av. Dep. Nelson Fernandes, 350 | 19940-000 | IBIRAREMA | SP
www.ibirarema.sp.gov.br | licitacao@ibirarema.sp.gov.br | (14) 3307.1152



MATRÍCULA – 24.519

IMÓVEL: UM TERRENO, composto pelo Lote n.º 04, da Quadra “04”, do loteamento denominado “DISTRITO INDUSTRIAL”, no município de Ibirarema/SP, comarca de Palmital/SP, com as seguintes medidas e confrontações: pela frente confrontando com a Rua Leonor Ferreira Camacho (Anteriormente denominada Rua Marginal), lado ímpar, e distante 60,00m da esquina da Rua Nadyra Gonçalves de Paula – Dona Naide, mede 20,00m; pelo lado direito de quem da rua olha para o terreno mede 50,00m confrontando com o lote 03; pelo lado esquerdo mede 50,00m confrontando com o lote 05 e pelos fundos mede 20,00m confrontando com o lote 06, perfazendo uma área total de **1.000,00 m²**.

DESIGNAÇÃO CADASTRAL: C. Contribuinte n.º 0404 (Quadra 04 – Lote 04).

Posição na quadra: Meio.

Visibilidade: Visível da Rodovia.

Quanto a rua: Circulação normal.

Confrontantes: Lotes.

Lote 4, Quadra "04", Cadastro 404, Matrícula 24519, Rua Leonor Ferreira Camacho (Anteriormente denominada Rua Marginal), com Área (m2): 1000

Valor de Mercado:

R\$ 35.000,00 (trinta e cinco mil reais).

MATRÍCULA – 24.520

IMÓVEL: UM TERRENO, composto pelo Lote n.º 05, da Quadra “04”, do loteamento denominado “DISTRITO INDUSTRIAL”, no município de Ibirarema/SP, comarca de Palmital/SP, com as seguintes medidas e confrontações: pela frente mede 11,00m em reta e curva de 14,14m confrontando com a Rua Leonor Ferreira Camacho (Anteriormente denominada Rua Marginal), lado ímpar; pelo lado direito de quem da rua olha para o terreno mede 50,00m confrontando com o lote 04; pelo lado esquerdo mede 50,00m confrontando com a Rua Ademir de Jesus Azevedo Sampaio e pelos fundos mede 20,00m confrontando com o lote 06, perfazendo uma área total de **982,62 m²**.

DESIGNAÇÃO CADASTRAL: C. Contribuinte n.º 0504 (Quadra 04 – Lote 05).

Posição na quadra: Esquina.

Visibilidade: Visível da Rodovia.

Quanto a rua: Circulação normal.

Confrontantes: Lotes.

Lote 5, Quadra "04", Cadastro 504, Matrícula 24520, Rua Leonor Ferreira Camacho (Anteriormente denominada Rua Marginal), com Área (m2): 982,62

Valor de Mercado:

R\$ 34.391,00 (trinta e quatro mil trezentos e noventa e um reais).



PREFEITURA DE IBIRAREMA

Av. Dep. Nelson Fernandes, 350 | 19940-000 | IBIRAREMA | SP
www.ibirarema.sp.gov.br | licitacao@ibirarema.sp.gov.br | (14) 3307.1152



MATRÍCULA – 24.521

IMÓVEL: UM TERRENO, composto pelo Lote n.º 06, da Quadra “04”, do loteamento denominado “DISTRITO INDUSTRIAL”, no município de Ibirarema/SP, comarca de Palmital/SP, com as seguintes medidas e confrontações: pela frente confrontando com a Rua Ademar de Jesus Azevedo Sampaio, lado ímpar, e distante 50,00m da esquina da Rua Leonor Ferreira Camacho (Anteriormente denominada Rua Marginal), mede 20,00m; pelo lado direito de quem da rua olha para o terreno mede 50,00m confrontando com os lotes 03, 04 e 05; pelo lado esquerdo mede 50,00m confrontando com o lote 07 e pelos fundos mede 20,00m confrontando com o lote 22, perfazendo uma área total de **1.000,00 m²**.

DESIGNAÇÃO CADASTRAL: C. Contribuinte n.º 406 (Quadra 04 – Lote 06).

Posição na quadra: Meio.

Visibilidade: Interior.

Quanto a rua: Circulação normal.

Confrontantes: Lotes.

Lote 6, Quadra "04", Cadastro 406, Matrícula 24521, Rua Ademar de Jesus Azevedo Sampaio (Anteriormente denominada Rua 4), com Área (m2): 1000

Valor de Mercado:

R\$ 35.000,00 (trinta e cinco mil reais).

MATRÍCULA – 24.522

IMÓVEL: UM TERRENO, composto pelo Lote n.º 07, da Quadra “04”, do loteamento denominado “DISTRITO INDUSTRIAL”, no município de Ibirarema/SP, comarca de Palmital/SP, com as seguintes medidas e confrontações: pela frente confrontando com a Rua Ademar de Jesus Azevedo Sampaio, lado ímpar, e distante 70,00m da esquina da Rua Leonor Ferreira Camacho (Anteriormente denominada Rua Marginal), mede 20,00m; pelo lado direito de quem da rua olha para o terreno mede 50,00m confrontando com o lote 06; pelo lado esquerdo mede 50,00m confrontando com o lote 08 e pelos fundos mede 20,00m confrontando com o lote 21, perfazendo uma área total de **1.000,00 m²**.

DESIGNAÇÃO CADASTRAL: C. Contribuinte n.º 407 (Quadra 04 – Lote 07).

Posição na quadra: Meio.

Visibilidade: Interior.

Quanto a rua: Circulação normal.

Confrontantes: Lotes.

Lote 7, Quadra "04", Cadastro 407, Matrícula 24522, Rua Ademar de Jesus Azevedo Sampaio (Anteriormente denominada Rua 4), com Área (m2): 1000

Valor de Mercado:



SETOR DE LICITAÇÃO
“PAPEL RECICLADO: IBIRAREMA CUIDANDO DO MEIO AMBIENTE”





PREFEITURA DE IBIRAREMA

Av. Dep. Nelson Fernandes, 350 | 19940-000 | IBIRAREMA | SP
www.ibirarema.sp.gov.br | licitacao@ibirarema.sp.gov.br | (14) 3307.1152



R\$ 35.000,00 (trinta e cinco mil reais).

MATRÍCULA – 24.523

IMÓVEL: UM TERRENO, composto pelo Lote n.º 08, da Quadra “04”, do loteamento denominado “DISTRITO INDUSTRIAL”, no município de Ibirarema/SP, comarca de Palmital/SP, com as seguintes medidas e confrontações: pela frente confrontando com a Rua Ademar de Jesus Azevedo Sampaio, lado ímpar, e distante 90,00m da esquina da Rua Leonor Ferreira Camacho (Anteriormente denominada Rua Marginal), mede 20,00m; pelo lado direito de quem da rua olha para o terreno mede 50,00m confrontando com o lote 07; pelo lado esquerdo mede 50,00m confrontando com o lote 09 e pelos fundos mede 20,00m confrontando com o lote 20, perfazendo uma área total de **1.000,00 m²**.

DESIGNAÇÃO CADASTRAL: C. Contribuinte n.º 0804 (Quadra 04 – Lote 08).

Posição na quadra: Meio.

Visibilidade: Interior.

Quanto a rua: Circulação normal.

Confrontantes: Lotes.

Lote 8, Quadra "04", Cadastro 804, Matrícula 24523, Rua Ademar de Jesus Azevedo Sampaio (Anteriormente denominada Rua 4), com Área (m2): 1000

Valor de Mercado:

R\$ 35.000,00 (trinta e cinco mil reais).

MATRÍCULA – 24.524

IMÓVEL: UM TERRENO, composto pelo Lote n.º 09, da Quadra “04”, do loteamento denominado “DISTRITO INDUSTRIAL”, no município de Ibirarema/SP, comarca de Palmital/SP, com as seguintes medidas e confrontações: pela frente confrontando com a Rua Ademar de Jesus Azevedo Sampaio, lado ímpar, e distante 110,00m da esquina da Rua Leonor Ferreira Camacho (Anteriormente denominada Rua Marginal), mede 20,00m; pelo lado direito de quem da rua olha para o terreno mede 50,00m confrontando com o lote 08; pelo lado esquerdo mede 50,00m confrontando com o lote 10 e pelos fundos mede 20,00m confrontando com o lote 19, perfazendo uma área total de **1.000,00 m²**.

DESIGNAÇÃO CADASTRAL: C. Contribuinte n.º 0904 (Quadra 04 – Lote 09).

Posição na quadra: Meio.

Visibilidade: Interior.

Quanto a rua: Circulação normal.

Confrontantes: Lotes.

Lote 9, Quadra "04", Cadastro 904, Matrícula 24524, Rua Ademar de Jesus Azevedo



Prefeito Empreendedor

SETOR DE LICITAÇÃO

“PAPEL RECICLADO: IBIRAREMA CUIDANDO DO MEIO AMBIENTE”



Governo do Povo, Governo de Todos!



PREFEITURA DE IBIRAREMA

Av. Dep. Nelson Fernandes, 350 | 19940-000 | IBIRAREMA | SP
www.ibirarema.sp.gov.br | licitacao@ibirarema.sp.gov.br | (14) 3307.1152



Sampaio (Anteriormente denominada Rua 4), com Área (m2): 1000

Valor de Mercado:

R\$ 35.000,00 (trinta e cinco mil reais).

MATRÍCULA – 24.525

IMÓVEL: UM TERRENO, composto pelo **Lote n.º 10**, da **Quadra “04”**, do loteamento denominado **“DISTRITO INDUSTRIAL”**, no município de Ibirarema/SP, comarca de Palmital/SP, com as seguintes medidas e confrontações: pela frente confrontando com a Rua Ademar de Jesus Azevedo Sampaio, lado ímpar, e distante 130,00m da esquina da Rua Leonor Ferreira Camacho (Anteriormente denominada Rua Marginal), mede 20,00m; pelo lado direito de quem da rua olha para o terreno mede 50,00m confrontando com o lote 09; pelo lado esquerdo mede 50,00m confrontando com o lote 11 e pelos fundos mede 20,00m confrontando com o lote 18, perfazendo uma área total de **1.000,00 m²**.

DESIGNAÇÃO CADASTRAL: C. Contribuinte n.º 4001 (Quadra 04 – Lote 10).

Posição na quadra: Meio.

Visibilidade: Interior.

Quanto a rua: Circulação normal.

Confrontantes: Lotes.

Lote 10, Quadra "04", Cadastro 4001, Matrícula 24525, Rua Ademar de Jesus Azevedo Sampaio (Anteriormente denominada Rua 4), com Área (m2): 1000

Valor de Mercado:

R\$ 35.000,00 (trinta e cinco mil reais).

MATRÍCULA – 24.526

IMÓVEL: UM TERRENO, composto pelo **Lote n.º 11**, da **Quadra “04”**, do loteamento denominado **“DISTRITO INDUSTRIAL”**, no município de Ibirarema/SP, comarca de Palmital/SP, com as seguintes medidas e confrontações: pela frente confrontando com a Rua Ademar de Jesus Azevedo Sampaio, lado ímpar, e distante 150,00m da esquina da Rua Leonor Ferreira Camacho (Anteriormente denominada Rua Marginal), mede 20,00m; pelo lado direito de quem da rua olha para o terreno mede 60,00m confrontando com os lotes 10 e 19; pelo lado esquerdo mede 60,00m confrontando com os lotes 12 e 15 e pelos fundos mede 20,00m confrontando com o lote 16, perfazendo uma área total de **1.200,00 m²**.

DESIGNAÇÃO CADASTRAL: C. Contribuinte n.º 1104 (Quadra 04 – Lote 11).

Posição na quadra: Meio.

Visibilidade: Interior.

Quanto a rua: Circulação normal.



SETOR DE LICITAÇÃO
“PAPEL RECICLADO: IBIRAREMA CUIDANDO DO MEIO AMBIENTE”





PREFEITURA DE IBIRAREMA

Av. Dep. Nelson Fernandes, 350 | 19940-000 | IBIRAREMA | SP
www.ibirarema.sp.gov.br | licitacao@ibirarema.sp.gov.br | (14) 3307.1152



Confrontantes: Lotes.

Lote 11, Quadra "04", Cadastro 1104, Matrícula 24526, Rua Ademar de Jesus Azevedo Sampaio (Anteriormente denominada Rua 4), com Área (m2): 1200

Valor de Mercado:

R\$ 42.000,00 (quarenta e dois mil reais).

MATRÍCULA – 24.527

IMÓVEL: UM TERRENO, composto pelo Lote n.º 12, da Quadra “04”, do loteamento denominado “DISTRITO INDUSTRIAL”, no município de Ibirarema/SP, comarca de Palmital/SP, com as seguintes medidas e confrontações: pela frente confrontando com a Rua Ademar de Jesus Azevedo Sampaio, lado ímpar, e distante 170,00m da esquina da Rua Leonor Ferreira Camacho (Anteriormente denominada Rua Marginal), mede 20,00m; pelo lado direito de quem da rua olha para o terreno mede 40,00m confrontando com o lote 11; pelo lado esquerdo mede 40,00m confrontando com os lotes 13 e 14 e pelos fundos mede 20,00m confrontando com o lote 15, perfazendo uma área total de **800,00 m²**.

DESIGNAÇÃO CADASTRAL: C. Contribuinte n.º 1204 (Quadra 04 – Lote 12).

Posição na quadra: Meio.

Visibilidade: Interior.

Quanto a rua: Circulação normal.

Confrontantes: Lotes.

Lote 12, Quadra "04", Cadastro 1204, Matrícula 24527, Rua Ademar de Jesus Azevedo Sampaio (Anteriormente denominada Rua 4), com Área (m2): 800

Valor de Mercado:

R\$ 28.000,00 (vinte e oito mil reais).

MATRÍCULA – 24.528

IMÓVEL: UM TERRENO, composto pelo Lote n.º 13, da Quadra “04”, do loteamento denominado “DISTRITO INDUSTRIAL”, no município de Ibirarema/SP, comarca de Palmital/SP, com as seguintes medidas e confrontações: pela frente mede 7,94m em reta e curva de 18,06m confrontando com a Rua Francisco José da Silva Onça, lado par; pelo lado direito de quem da rua olha para o terreno mede 46,41m confrontando com a Rua Ademar de Jesus Azevedo Sampaio; pelo lado esquerdo mede 51,21m confrontando com o lote 14 e pelos fundos mede 20,00m confrontando com o lote 12, perfazendo uma área total de **1.071,59 m²**.

DESIGNAÇÃO CADASTRAL: C. Contribuinte n.º 1304 (Quadra 04 – Lote 13).



Sebrae
**Prefeito
Empreendedor**

SETOR DE LICITAÇÃO
“PAPEL RECICLADO: IBIRAREMA CUIDANDO DO MEIO AMBIENTE”





PREFEITURA DE IBIRAREMA

Av. Dep. Nelson Fernandes, 350 | 19940-000 | IBIRAREMA | SP
www.ibirarema.sp.gov.br | licitacao@ibirarema.sp.gov.br | (14) 3307.1152



Posição na quadra: Esquina.
Visibilidade: Entrada
Quanto a rua: Circulação normal.
Confrontantes: Lotes.

Lote 13, Quadra "04", Cadastro 1304, Matrícula 24528, Rua Francisco José da Silva Onça, com Área (m2): 1071,59

Valor de Mercado:

R\$ 37.505,00 (trinta e sete mil quinhentos e cinco reais).

MATRÍCULA – 24.529

IMÓVEL: UM TERRENO, composto pelo Lote n.º 14, da Quadra “04”, do loteamento denominado “DISTRITO INDUSTRIAL”, no município de Ibirarema/SP, comarca de Palmital/SP, com as seguintes medidas e confrontações: pela frente confrontando com a Rua Francisco José da Silva Onça, lado par, e distante 22,06m da esquina da Rua Ademar de Jesus Azevedo Sampaio, mede 22,06m; pelo lado direito de quem da rua olha para o terreno mede 51,21m confrontando com o lote 13; pelo lado esquerdo mede 44,12m confrontando com o lote 15 e pelos fundos mede 20,00m confrontando com o lote 12, perfazendo uma área total de **931,11 m²**.

DESIGNAÇÃO CADASTRAL: C. Contribuinte n.º 1404 (Quadra 04 – Lote 14).

Posição na quadra: Meio.
Visibilidade: Interior.
Quanto a rua: Circulação normal.
Confrontantes: Lotes.

Lote 14, Quadra "04", Cadastro 1404, Matrícula 24529, Rua Francisco José da Silva Onça, com Área (m2): 931,11

Valor de Mercado:

R\$ 32.588,00 (trinta e dois mil quinhentos e oitenta e oito reais).

MATRÍCULA – 24.530

IMÓVEL: UM TERRENO, composto pelo Lote n.º 15, da Quadra “04”, do loteamento denominado “DISTRITO INDUSTRIAL”, no município de Ibirarema/SP, comarca de Palmital/SP, com as seguintes medidas e confrontações: pela frente confrontando com a Rua Francisco José da Silva Onça, lado par, e distante 44,12m da esquina da Rua Ademar de Jesus Azevedo Sampaio, mede 22,06m; pelo lado direito de quem da rua olha para o terreno mede 61,90m confrontando com os lotes 12 e 14; pelo lado esquerdo mede 52,58m confrontando com o lote 16 e pelos fundos mede 20,00m confrontando com o lote 11, perfazendo uma área total de **1.144,83 m²**.

DESIGNAÇÃO CADASTRAL: C. Contribuinte n.º 1504 (Quadra 04 – Lote 15).

Posição na quadra: Meio.



**Prefeito
Empreendedor**

SETOR DE LICITAÇÃO

“PAPEL RECICLADO: IBIRAREMA CUIDANDO DO MEIO AMBIENTE”

Prefeitura Municipal de

Ibirarema

Governo do Povo, Governo de Todos!





PREFEITURA DE IBIRAREMA

Av. Dep. Nelson Fernandes, 350 | 19940-000 | IBIRAREMA | SP
www.ibirarema.sp.gov.br | licitacao@ibirarema.sp.gov.br | (14) 3307.1152



Visibilidade: Interior.

Quanto a rua: Circulação normal.

Confrontantes: Lotes.

Lote 15, Quadra "04", Cadastro 1504, Matrícula 24530, Rua Francisco José da Silva Onça, com Área (m2): 1144,33

Valor de Mercado:

R\$ 40.051,00 (quarenta mil e cinquenta e um reais).

MATRÍCULA – 24.531

IMÓVEL: UM TERRENO, composto pelo Lote n.º 16, da Quadra “04”, do loteamento denominado “DISTRITO INDUSTRIAL”, no município de Ibirarema/SP, comarca de Palmital/SP, com as seguintes medidas e confrontações: pela frente confrontando com a Rua Francisco José da Silva Onça, lado par, e distante 66,18m da esquina da Rua Ademar de Jesus Azevedo Sampaio, mede 22,06m; pelo lado direito de quem da rua olha para o terreno mede 72,58m confrontando com os lotes 11 e 15; pelo lado esquerdo mede 63,27m confrontando com o lote 17 e pelos fundos mede 20,00m confrontando com o lote 18, perfazendo uma área total de **1.385,55 m²**.

DESIGNAÇÃO CADASTRAL: C. Contribuinte n.º 1604 (Quadra 04 – Lote 16).

Posição na quadra: Meio.

Visibilidade: Interior.

Quanto a rua: Circulação normal.

Confrontantes: Lotes.

Lote 16, Quadra "04", Cadastro 1604, Matrícula 24531, Rua Francisco José da Silva Onça, com Área (m2): 1385,55

Valor de Mercado:

R\$ 48.494,00 (quarenta e oito mil quatrocentos e noventa e quatro reais).

MATRÍCULA – 24.532

IMÓVEL: UM TERRENO, composto pelo Lote n.º 17, da Quadra “04”, do loteamento denominado “DISTRITO INDUSTRIAL”, no município de Ibirarema/SP, comarca de Palmital/SP, com as seguintes medidas e confrontações: pela frente mede 16,33m em reta e curva de 10,21m confrontando com a Rua Francisco José da Silva Onça, lado par; pelo lado direito de quem da rua olha para o terreno mede 63,27m confrontando com o lote 16; pelo lado esquerdo mede 48,20m confrontando com a Rua Nadyra Gonçalves de Paula – Dona Naide e pelos fundos mede 20,00m confrontando com o lote 18, perfazendo uma área total de **1.166,61 m²**.

DESIGNAÇÃO CADASTRAL: C. Contribuinte n.º 1704 (Quadra 04 – Lote 17).



**Prefeito
Empreendedor**

SETOR DE LICITAÇÃO

“PAPEL RECICLADO: IBIRAREMA CUIDANDO DO MEIO AMBIENTE”

Prefeitura Municipal de

Ibirarema

Governo do Povo, Governo de Todos!





PREFEITURA DE IBIRAREMA

Av. Dep. Nelson Fernandes, 350 | 19940-000 | IBIRAREMA | SP
www.ibirarema.sp.gov.br | licitacao@ibirarema.sp.gov.br | (14) 3307.1152



Posição na quadra: Esquina.
Visibilidade: Interior.
Quanto a rua: Circulação normal.
Confrontantes: Lotes.

Lote 17, Quadra "04", Cadastro 1704, Matrícula 24532, Rua Francisco José da Silva Onça, com Área (m2): 1166,61

Valor de Mercado:

R\$ 40.831,00 (quarenta mil oitocentos e trinta e um reais).

MATRÍCULA – 24.533

IMÓVEL: UM TERRENO, composto pelo Lote n.º 18, da Quadra “04”, do loteamento denominado “DISTRITO INDUSTRIAL”, no município de Ibirarema/SP, comarca de Palmital/SP, com as seguintes medidas e confrontações: pela frente confrontando com a Rua Nadyra Gonçalves de Paula – Dona Naide, lado par, e distante 57,20m da esquina da Rua Francisco José da Silva Onça, mede 20,00m; pelo lado direito de quem da rua olha para o terreno mede 50,00m confrontando com os lotes 11, 16 e 17; pelo lado esquerdo mede 50,00m confrontando com o lote 17 e pelos fundos mede 20,00m confrontando com o lote 10, perfazendo uma área total de **1.000,00 m²**.

DESIGNAÇÃO CADASTRAL: C. Contribuinte n.º 1804 (Quadra 04 – Lote 18).

Posição na quadra: Meio.
Visibilidade: Interior.
Quanto a rua: Circulação normal.
Confrontantes: Lotes.

Lote 18, Quadra "04", Cadastro 1804, Matrícula 24533, Rua Nadyra Gonçalves de Paula – Dona Naide (Anteriormente denominada Rua 3), com Área (m2): 1000

Valor de Mercado:

R\$ 35.000,00 (trinta e cinco mil reais).

MATRÍCULA – 24.534

IMÓVEL: UM TERRENO, composto pelo Lote n.º 19, da Quadra “04”, do loteamento denominado “DISTRITO INDUSTRIAL”, no município de Ibirarema/SP, comarca de Palmital/SP, com as seguintes medidas e confrontações: pela frente confrontando com a Rua Nadyra Gonçalves de Paula – Dona Naide, lado par, e distante 77,20m da esquina da Rua Francisco José da Silva Onça, mede 20,00m; pelo lado direito de quem da rua olha para o terreno mede 50,00m confrontando com o lote 18; pelo lado esquerdo mede 50,00m confrontando com o lote 20 e pelos fundos mede 20,00m confrontando com o lote 09, perfazendo uma área total de **1.000,00 m²**.



PREFEITURA DE IBIRAREMA

Av. Dep. Nelson Fernandes, 350 | 19940-000 | IBIRAREMA | SP
www.ibirarema.sp.gov.br | licitacao@ibirarema.sp.gov.br | (14) 3307.1152



DESIGNAÇÃO CADASTRAL: C. Contribuinte n.º 1904 a.m. (Quadra 04 – Lote 19).

Posição na quadra: Meio.

Visibilidade: Interior.

Quanto a rua: Circulação normal.

Confrontantes: Lotes.

Lote 19, Quadra "04", Cadastro 1904, Matrícula 24534, Rua Nadyra Gonçalves de Paula – Dona Naide (Anteriormente denominada Rua 3), com Área (m2): 1000

Valor de Mercado:

R\$ 35.000,00 (trinta e cinco mil reais).

MATRÍCULA – 24.535

IMÓVEL: UM TERRENO, composto pelo **Lote n.º 20**, da **Quadra “04”**, do loteamento denominado **“DISTRITO INDUSTRIAL”**, no município de Ibirarema/SP, comarca de Palmital/SP, com as seguintes medidas e confrontações: pela frente confrontando com a Rua Nadyra Gonçalves de Paula – Dona Naide, lado par, e distante 97,20m da esquina da Rua Francisco José da Silva Onça, mede 20,00m; pelo lado direito de quem da rua olha para o terreno mede 50,00m confrontando com o lote 19; pelo lado esquerdo mede 50,00m confrontando com o lote 21 e pelos fundos mede 20,00m confrontando com o lote 08, perfazendo uma área total de **1.000,00 m²**.

DESIGNAÇÃO CADASTRAL: C. Contribuinte n.º 4002 (Quadra 04 – Lote 20).

Posição na quadra: Meio.

Visibilidade: Interior.

Quanto a rua: Circulação normal.

Confrontantes: Lotes.

Lote 20, Quadra "04", Cadastro 4002, Matrícula 24535, Rua Nadyra Gonçalves de Paula – Dona Naide (Anteriormente denominada Rua 3), com Área (m2): 1000

Valor de Mercado:

R\$ 35.000,00 (trinta e cinco mil reais).

MATRÍCULA – 24.536

IMÓVEL: UM TERRENO, composto pelo **Lote n.º 21**, da **Quadra “04”**, do loteamento denominado **“DISTRITO INDUSTRIAL”**, no município de Ibirarema/SP, comarca de Palmital/SP, com as seguintes medidas e confrontações: pela frente confrontando com a Rua Nadyra Gonçalves de Paula – Dona Naide, lado par, e distante 117,20m da esquina da Rua Francisco José da Silva Onça, mede 20,00m; pelo lado direito de quem da rua olha para o terreno mede 50,00m confrontando com o lote 20; pelo lado



PREFEITURA DE IBIRAREMA

Av. Dep. Nelson Fernandes, 350 | 19940-000 | IBIRAREMA | SP
www.ibirarema.sp.gov.br | licitacao@ibirarema.sp.gov.br | (14) 3307.1152



esquerdo mede 50,00m confrontando com o lote 22 e pelos fundos mede 20,00m confrontando com o lote 07, perfazendo uma área total de **1.000,00 m²**.

DESIGNAÇÃO CADASTRAL: C. Contribuinte n.º 2104 (Quadra 04 – Lote 21).

Posição na quadra: Meio.

Visibilidade: Interior.

Quanto a rua: Circulação normal.

Confrontantes: Lotes.

Lote 21, Quadra "04", Cadastro 2104, Matrícula 24536, Rua Nadyra Gonçalves de Paula – Dona Naide (Anteriormente denominada Rua 3), com Área (m2): 1000

Valor de Mercado:

R\$ 35.000,00 (trinta e cinco mil reais).

MATRÍCULA – 24.537

IMÓVEL: UM TERRENO, composto pelo **Lote n.º 22**, da **Quadra “04”**, do loteamento denominado **“DISTRITO INDUSTRIAL”**, no município de Ibirarema/SP, comarca de Palmital/SP, com as seguintes medidas e confrontações: pela frente confrontando com a Rua Nadyra Gonçalves de Paula – Dona Naide, lado par, e distante 137,20m da esquina da Rua Francisco José da Silva Onça, mede 20,00m; pelo lado direito de quem da rua olha para o terreno mede 50,00m confrontando com o lote 21; pelo lado esquerdo mede 50,00m confrontando com os lotes 01, 02 e 03 e pelos fundos mede 20,00m confrontando com o lote 06, perfazendo uma área total de **1.000,00 m²**.

DESIGNAÇÃO CADASTRAL: C. Contribuinte n.º 2204 (Quadra 04 – Lote 22).

Posição na quadra: Meio.

Visibilidade: Interior.

Quanto a rua: Circulação normal.

Confrontantes: Lotes.

Lote 22, Quadra "04", Cadastro 2204, Matrícula 24537, Rua Nadyra Gonçalves de Paula – Dona Naide (Anteriormente denominada Rua 3), com Área (m2): 1000

Valor de Mercado:

R\$ 35.000,00 (trinta e cinco mil reais).

QUADRA “05”

MATRÍCULA – 24.538

IMÓVEL: UM TERRENO, composto pelo **Lote n.º 01**, da **Quadra “05”**, do loteamento denominado **“DISTRITO INDUSTRIAL”**, no município de Ibirarema/SP, comarca de Palmital/SP, com as seguintes medidas e confrontações: pela frente mede 11,00m em reta e curva de 14,14m confrontando com a Rua Leonor Ferreira Camacho (Anteriormente denominada Rua Marginal), lado ímpar; pelo lado direito de quem da rua



PREFEITURA DE IBIRAREMA

Av. Dep. Nelson Fernandes, 350 | 19940-000 | IBIRAREMA | SP
www.ibirarema.sp.gov.br | licitacao@ibirarema.sp.gov.br | (14) 3307.1152



olha para o terreno mede 41,00m confrontando com a Rua Ademar de Jesus Azevedo Sampaio; pelo lado esquerdo mede 50,00m confrontando com o lote 02 e pelos fundos mede 20,00m confrontando com o lote 26, perfazendo uma área total de **982,62 m²**.

DESIGNAÇÃO CADASTRAL: C. Contribuinte n.º 0105 (Quadra 05 – Lote 01).

Posição na quadra: Esquina.

Visibilidade: Visível da Rodovia.

Quanto a rua: Circulação normal.

Confrontantes: Lotes.

Lote 1, Quadra "05", Cadastro 105, Matrícula 24538, Rua Leonor Ferreira Camacho (Anteriormente denominada Rua Marginal), com Área (m²): 982,62

Valor de Mercado:

R\$ 34.391,00 (trinta e quatro mil trezentos e noventa e um reais).

MATRÍCULA – 24.539

IMÓVEL: UM TERRENO, composto pelo **Lote n.º 02**, da **Quadra “05”**, do loteamento denominado **“DISTRITO INDUSTRIAL”**, no município de Ibirarema/SP, comarca de Palmital/SP, com as seguintes medidas e confrontações: pela frente confrontando com a Rua Leonor Ferreira Camacho (Anteriormente denominada Rua Marginal), lado ímpar, e distante 20,00m da esquina da Rua Ademar de Jesus Azevedo Sampaio, mede 20,00m; pelo lado direito de quem da rua olha para o terreno mede 50,00m confrontando com o lote 01; pelo lado esquerdo mede 50,00m confrontando com o lote 03 e pelos fundos mede 20,00m confrontando com o lote 26, perfazendo uma área total de **1.000,00 m²**.

DESIGNAÇÃO CADASTRAL: C. Contribuinte n.º 0205 (Quadra 05 – Lote 02).

Posição na quadra: Meio.

Visibilidade: Visível da Rodovia.

Quanto a rua: Circulação normal.

Confrontantes: Lotes.

Lote 2, Quadra "05", Cadastro 205, Matrícula 24539, Rua Leonor Ferreira Camacho (Anteriormente denominada Rua Marginal), com Área (m²): 1000

Valor de Mercado:

R\$ 35.000,00 (trinta e cinco mil reais).

MATRÍCULA – 24.540

IMÓVEL: UM TERRENO, composto pelo **Lote n.º 03**, da **Quadra “05”**, do loteamento denominado **“DISTRITO INDUSTRIAL”**, no município de Ibirarema/SP, comarca de Palmital/SP, com as seguintes medidas e confrontações: pela frente confrontando com a Rua Leonor Ferreira Camacho (Anteriormente denominada Rua Marginal), lado ímpar, e distante 40,00m da esquina da Rua Ademar de Jesus Azevedo



PREFEITURA DE IBIRAREMA

Av. Dep. Nelson Fernandes, 350 | 19940-000 | IBIRAREMA | SP
www.ibirarema.sp.gov.br | licitacao@ibirarema.sp.gov.br | (14) 3307.1152



Sampaio, mede 20,00m; pelo lado direito de quem da rua olha para o terreno mede 50,00m confrontando com o lote 02; pelo lado esquerdo mede 50,00m confrontando com o lote 04 e pelos fundos mede 20,00m confrontando com os lotes 26 e 06, perfazendo uma área total de **1.000,00 m²**.

DESIGNAÇÃO CADASTRAL: C. Contribuinte n.º 0305 (Quadra 05 – Lote 03).

Posição na quadra: Meio.

Visibilidade: Visível da Rodovia.

Quanto a rua: Circulação normal.

Confrontantes: Lotes.

Lote 3, Quadra "05", Cadastro 305, Matrícula 24540, Rua Leonor Ferreira Camacho (Anteriormente denominada Rua Marginal), com Área (m2): 1000

Valor de Mercado:

R\$ 35.000,00 (trinta e cinco mil reais).

MATRÍCULA – 24.541

IMÓVEL: UM TERRENO, composto pelo **Lote n.º 04**, da **Quadra “05”**, do loteamento denominado **“DISTRITO INDUSTRIAL”**, no município de Ibirarema/SP, comarca de Palmital/SP, com as seguintes medidas e confrontações: pela frente confrontando com a Rua Leonor Ferreira Camacho (Anteriormente denominada Rua Marginal), lado ímpar, e distante 60,00m da esquina da Rua Ademar de Jesus Azevedo Sampaio, mede 20,00m; pelo lado direito de quem da rua olha para o terreno mede 50,00m confrontando com o lote 03; pelo lado esquerdo mede 50,00m confrontando com o lote 05 e pelos fundos mede 20,00m confrontando com o lote 06, perfazendo uma área total de **1.000,00 m²**.

DESIGNAÇÃO CADASTRAL: C. Contribuinte n.º 0405 (Quadra 05 – Lote 04).

Posição na quadra: Meio.

Visibilidade: Visível da Rodovia.

Quanto a rua: Circulação normal.

Confrontantes: Lotes.

Lote 4, Quadra "05", Cadastro 405, Matrícula 24541, Rua Leonor Ferreira Camacho (Anteriormente denominada Rua Marginal), com Área (m2): 1000

Valor de Mercado:

R\$ 35.000,00 (trinta e cinco mil reais).

MATRÍCULA – 24.542

IMÓVEL: UM TERRENO, composto pelo **Lote n.º 05**, da **Quadra “05”**, do loteamento denominado **“DISTRITO INDUSTRIAL”**, no município de Ibirarema/SP, comarca de Palmital/SP, com as seguintes medidas e confrontações: pela frente mede 11,00m em reta e curva de 14,14m confrontando com a Rua Leonor Ferreira Camacho



PREFEITURA DE IBIRAREMA

Av. Dep. Nelson Fernandes, 350 | 19940-000 | IBIRAREMA | SP
www.ibirarema.sp.gov.br | licitacao@ibirarema.sp.gov.br | (14) 3307.1152



(Anteriormente denominada Rua Marginal), lado ímpar; pelo lado direito de quem da rua olha para o terreno mede 50,00m confrontando com o lote Ademar de Jesus Azevedo Sampaio; pelo lado esquerdo mede 50,00m confrontando com a Rua Samuel Viana Campos e pelos fundos mede 20,00m confrontando com o lote 06, perfazendo uma área total de **982,62 m²**.

DESIGNAÇÃO CADASTRAL: C. Contribuinte n.º 0505 (Quadra 05 – Lote 05).

Posição na quadra: Esquina.

Visibilidade: Visível da Rodovia.

Quanto a rua: Circulação normal.

Confrontantes: Lotes.

Lote 5, Quadra "05", Cadastro 505, Matrícula 24542, Rua Leonor Ferreira Camacho (Anteriormente denominada Rua Marginal), com Área (m2): 982,62

Valor de Mercado:

R\$ 34.391,00 (trinta e quatro mil trezentos e noventa e um reais).

MATRÍCULA – 24.543

IMÓVEL: UM TERRENO, composto pelo **Lote n.º 06**, da **Quadra “05”**, do loteamento denominado **“DISTRITO INDUSTRIAL”**, no município de Ibirarema/SP, comarca de Palmital/SP, com as seguintes medidas e confrontações: pela frente confrontando com a Rua Samuel Viana Campos, lado ímpar, e distante 50,00m da esquina da Rua Leonor Ferreira Camacho (Anteriormente denominada Rua Marginal), mede 20,00m; pelo lado direito de quem da rua olha para o terreno mede 50,00m confrontando com os lotes 03, 04 e 05; pelo lado esquerdo mede 50,00m confrontando com o lote 07 e pelos fundos mede 20,00m confrontando com o lote 26, perfazendo uma área total de **1.000,00 m²**.

DESIGNAÇÃO CADASTRAL: C. Contribuinte n.º 560 (Quadra 05 – Lote 06).

Posição na quadra: Meio.

Visibilidade: Interior.

Quanto a rua: Circulação normal.

Confrontantes: Lotes.

Lote 6, Quadra "05", Cadastro 560, Matrícula 24543, Rua Samuel Viana Campos (Anteriormente denominada Rua 5), com Área (m2): 1000

Valor de Mercado:

R\$ 35.000,00 (trinta e cinco mil reais).



PREFEITURA DE IBIRAREMA

Av. Dep. Nelson Fernandes, 350 | 19940-000 | IBIRAREMA | SP
www.ibirarema.sp.gov.br | licitacao@ibirarema.sp.gov.br | (14) 3307.1152



MATRÍCULA – 24.544

IMÓVEL: UM TERRENO, composto pelo Lote n.º 07, da Quadra “05”, do loteamento denominado “DISTRITO INDUSTRIAL”, no município de Ibirarema/SP, comarca de Palmital/SP, com as seguintes medidas e confrontações: pela frente confrontando com a Rua Samuel Viana Campos, lado ímpar, e distante 70,00m da esquina da Rua Leonor Ferreira Camacho (Anteriormente denominada Rua Marginal), mede 20,00m; pelo lado direito de quem da rua olha para o terreno mede 50,00m confrontando com o lote 06; pelo lado esquerdo mede 50,00m confrontando com o lote 08 e pelos fundos mede 20,00m confrontando com o lote 25, perfazendo uma área total de **1.000,00 m²**.

DESIGNAÇÃO CADASTRAL: C. Contribuinte n.º 570 (Quadra 05 – Lote 07).

Posição na quadra: Meio.

Visibilidade: Interior.

Quanto a rua: Circulação normal.

Confrontantes: Lotes.

Lote 7, Quadra "05", Cadastro 570, Matrícula 24544, Rua Samuel Viana Campos (Anteriormente denominada Rua 5), com Área (m2): 1000

Valor de Mercado:

R\$ 35.000,00 (trinta e cinco mil reais).

MATRÍCULA – 24.545

IMÓVEL: UM TERRENO, composto pelo Lote n.º 08, da Quadra “05”, do loteamento denominado “DISTRITO INDUSTRIAL”, no município de Ibirarema/SP, comarca de Palmital/SP, com as seguintes medidas e confrontações: pela frente confrontando com a Rua Samuel Viana Campos, lado ímpar, e distante 90,00m da esquina da Rua Leonor Ferreira Camacho (Anteriormente denominada Rua Marginal), mede 20,00m; pelo lado direito de quem da rua olha para o terreno mede 50,00m confrontando com o lote 07; pelo lado esquerdo mede 50,00m confrontando com o lote 09 e pelos fundos mede 20,00m confrontando com o lote 24, perfazendo uma área total de **1.000,00 m²**.

DESIGNAÇÃO CADASTRAL: C. Contribuinte n.º 0805 (Quadra 05 – Lote 08).

Posição na quadra: Meio.

Visibilidade: Interior.

Quanto a rua: Circulação normal.

Confrontantes: Lotes.

Lote 8, Quadra "05", Cadastro 805, Matrícula 24545, Rua Samuel Viana Campos (Anteriormente denominada Rua 5), com Área (m2): 1000

Valor de Mercado:

R\$ 35.000,00 (trinta e cinco mil reais).



PREFEITURA DE IBIRAREMA

Av. Dep. Nelson Fernandes, 350 | 19940-000 | IBIRAREMA | SP
www.ibirarema.sp.gov.br | licitacao@ibirarema.sp.gov.br | (14) 3307.1152



MATRÍCULA – 24.546

IMÓVEL: UM TERRENO, composto pelo **Lote n.º 09**, da **Quadra “05”**, do loteamento denominado **“DISTRITO INDUSTRIAL”**, no município de Ibirarema/SP, comarca de Palmital/SP, com as seguintes medidas e confrontações: pela frente confrontando com a Rua Samuel Viana Campos, lado ímpar, e distante 110,00m da esquina da Rua Leonor Ferreira Camacho (Anteriormente denominada Rua Marginal), mede 20,00m; pelo lado direito de quem da rua olha para o terreno mede 50,00m confrontando com o lote 08; pelo lado esquerdo mede 50,00m confrontando com o lote 10 e pelos fundos mede 20,00m confrontando com o lote 23, perfazendo uma área total de **1.000,00 m²**.

DESIGNAÇÃO CADASTRAL: C. Contribuinte n.º 0905 (Quadra 05 – Lote 09).

Posição na quadra: Meio.

Visibilidade: Interior.

Quanto a rua: Circulação normal.

Confrontantes: Lotes.

Lote 9, Quadra "05", Cadastro 905, Matrícula 24546, Rua Samuel Viana Campos (Anteriormente denominada Rua 5), com Área (m2): 1000

Valor de Mercado:

R\$ 35.000,00 (trinta e cinco mil reais).

MATRÍCULA – 24.547

IMÓVEL: UM TERRENO, composto pelo **Lote n.º 10**, da **Quadra “05”**, do loteamento denominado **“DISTRITO INDUSTRIAL”**, no município de Ibirarema/SP, comarca de Palmital/SP, com as seguintes medidas e confrontações: pela frente confrontando com a Rua Samuel Viana Campos, lado ímpar, e distante 130,00m da esquina da Rua Leonor Ferreira Camacho (Anteriormente denominada Rua Marginal), mede 20,00m; pelo lado direito de quem da rua olha para o terreno mede 50,00m confrontando com o lote 09; pelo lado esquerdo mede 50,00m confrontando com o lote 11 e pelos fundos mede 20,00m confrontando com o lote 22, perfazendo uma área total de **1.000,00 m²**.

DESIGNAÇÃO CADASTRAL: C. Contribuinte n.º 5001 (Quadra 05 – Lote 10).

Posição na quadra: Meio.

Visibilidade: Interior.

Quanto a rua: Circulação normal.

Confrontantes: Lotes.

Lote 10, Quadra "05", Cadastro 5001, Matrícula 24547, Rua Samuel Viana Campos (Anteriormente denominada Rua 5), com Área (m2): 1000

Valor de Mercado:

R\$ 35.000,00 (trinta e cinco mil reais).



Sebrae
**Prefeito
Empreendedor**

SETOR DE LICITAÇÃO

“PAPEL RECICLADO: IBIRAREMA CUIDANDO DO MEIO AMBIENTE”

Prefeitura Municipal de

Ibirarema

Governo do Povo, Governo de Todos!





PREFEITURA DE IBIRAREMA

Av. Dep. Nelson Fernandes, 350 | 19940-000 | IBIRAREMA | SP
www.ibirarema.sp.gov.br | licitacao@ibirarema.sp.gov.br | (14) 3307.1152



MATRÍCULA – 24.548

IMÓVEL: UM TERRENO, composto pelo **Lote n.º 11**, da **Quadra “05”**, do loteamento denominado **“DISTRITO INDUSTRIAL”**, no município de Ibirarema/SP, comarca de Palmital/SP, com as seguintes medidas e confrontações: pela frente confrontando com a Rua Samuel Viana Campos, lado ímpar, e distante 150,00m da esquina da Rua Leonor Ferreira Camacho (Anteriormente denominada Rua Marginal), mede 20,00m; pelo lado direito de quem da rua olha para o terreno mede 50,00m confrontando com o lote 10; pelo lado esquerdo mede 50,00m confrontando com o lote 12 e pelos fundos mede 20,00m confrontando com o lote 21, perfazendo uma área total de **1.000,00 m²**.

DESIGNAÇÃO CADASTRAL: C. Contribuinte n.º 1105 (Quadra 05 – Lote 11).

Posição na quadra: Meio.

Visibilidade: Interior.

Quanto a rua: Circulação normal.

Confrontantes: Lotes.

Lote 11, Quadra "05", Cadastro 1105, Matrícula 24548, Rua Samuel Viana Campos (Anteriormente denominada Rua 5), com Área (m2): 1000

Valor de Mercado:

R\$ 35.000,00 (trinta e cinco mil reais).

MATRÍCULA – 24.549

IMÓVEL: UM TERRENO, composto pelo **Lote n.º 12**, da **Quadra “05”**, do loteamento denominado **“DISTRITO INDUSTRIAL”**, no município de Ibirarema/SP, comarca de Palmital/SP, com as seguintes medidas e confrontações: pela frente confrontando com a Rua Samuel Viana Campos, lado ímpar, e distante 170,00m da esquina da Rua Leonor Ferreira Camacho (Anteriormente denominada Rua Marginal), mede 20,00m; pelo lado direito de quem da rua olha para o terreno mede 50,00m confrontando com o lote 11; pelo lado esquerdo mede 50,00m confrontando com o lote 13 e pelos fundos mede 20,00m confrontando com o lote 20, perfazendo uma área total de **1.000,00 m²**.

DESIGNAÇÃO CADASTRAL: C. Contribuinte n.º 1205 (Quadra 05 – Lote 12).

Posição na quadra: Meio.

Visibilidade: Interior.

Quanto a rua: Circulação normal.

Confrontantes: Lotes.

Lote 12, Quadra "05", Cadastro 1205, Matrícula 24549, Rua Samuel Viana Campos (Anteriormente denominada Rua 5), com Área (m2): 1000

Valor de Mercado:

R\$ 35.000,00 (trinta e cinco mil reais).



Sebrae
**Prefeito
Empreendedor**

SETOR DE LICITAÇÃO

“PAPEL RECICLADO: IBIRAREMA CUIDANDO DO MEIO AMBIENTE”

Prefeitura Municipal de

Ibirarema

Governo do Povo, Governo de Todos!





PREFEITURA DE IBIRAREMA

Av. Dep. Nelson Fernandes, 350 | 19940-000 | IBIRAREMA | SP
www.ibirarema.sp.gov.br | licitacao@ibirarema.sp.gov.br | (14) 3307.1152



MATRÍCULA – 24.550

IMÓVEL: UM TERRENO, composto pelo Lote n.º 13, da Quadra “05”, do loteamento denominado “DISTRITO INDUSTRIAL”, no município de Ibirarema/SP, comarca de Palmital/SP, com as seguintes medidas e confrontações: pela frente confrontando com a Rua Samuel Viana Campos, lado ímpar, e distante 190,00m da esquina da Rua Leonor Ferreira Camacho (Anteriormente denominada Rua Marginal), mede 20,00m; pelo lado direito de quem da rua olha para o terreno mede 50,00m confrontando com os lotes 14, 15 e 16; pelo lado esquerdo mede 50,00m confrontando com o lote 12 e pelos fundos mede 20,00m confrontando com o lote 19, perfazendo uma área total de **1.000,00 m²**.

DESIGNAÇÃO CADASTRAL: C. Contribuinte n.º 1305 (Quadra 05 – Lote 13).

Posição na quadra: Meio.

Visibilidade: Interior.

Quanto a rua: Circulação normal.

Confrontantes: Lotes.

Lote 13, Quadra "05", Cadastro 1305, Matrícula 24550, Rua Samuel Viana Campos (Anteriormente denominada Rua 5), com Área (m2): 1000

Valor de Mercado:

R\$ 35.000,00 (trinta e cinco mil reais).

MATRÍCULA – 24.551

IMÓVEL: UM TERRENO, composto pelo Lote n.º 14, da Quadra “05”, do loteamento denominado “DISTRITO INDUSTRIAL”, no município de Ibirarema/SP, comarca de Palmital/SP, com as seguintes medidas e confrontações: tem início num ponto localizado na divisa com o lote 13 seguindo em reta por uma distância de 20,00m confrontando com o lote 13; daí deflete à esquerda seguindo em reta por uma distância de 47,26m confrontando com o lote 15; daí deflete à esquerda seguindo em reta por uma distância de 21,00m, deflete ainda à esquerda em arco de 8,16m com raio de 9,00m, deflete ainda à esquerda em reta por uma distância de 27,24m confrontando com a Rua Samuel Viana Campos, lado ímpar, até o ponto de início, perfazendo uma área total de **786,10 m²**.

DESIGNAÇÃO CADASTRAL: C. Contribuinte n.º 1405 (Quadra 05 – Lote 14).

Posição na quadra: Esquina.

Visibilidade: Interior.

Quanto a rua: Circulação normal.

Confrontantes: Lotes.

Lote 14, Quadra "05", Cadastro 1405, Matrícula 24551, Rua Samuel Viana Campos (Anteriormente denominada Rua 5), com Área (m2): 786,1

Valor de Mercado:

R\$ 27.513,00 (vinte e sete mil quinhentos e treze reais).



SETOR DE LICITAÇÃO
“PAPEL RECICLADO: IBIRAREMA CUIDANDO DO MEIO AMBIENTE”





PREFEITURA DE IBIRAREMA

Av. Dep. Nelson Fernandes, 350 | 19940-000 | IBIRAREMA | SP
www.ibirarema.sp.gov.br | licitacao@ibirarema.sp.gov.br | (14) 3307.1152



MATRÍCULA – 24.552

IMÓVEL: UM TERRENO, composto pelo **Lote n.º 15**, da **Quadra “05”**, do loteamento denominado **“DISTRITO INDUSTRIAL”**, no município de Ibirarema/SP, comarca de Palmital/SP, com as seguintes medidas e confrontações: pela frente confrontando com a Rua Samuel Viana Campos, lado ímpar, e distante 12,78m da esquina da Rua Francisco José da Silva Onça, mede 25,38m; pelo lado direito de quem da rua olha para o terreno mede 47,26m confrontando com o lote 14; pelo lado esquerdo mede 62,89m confrontando com o lote 16 e pelos fundos mede 20,00m confrontando com o lote 13, perfazendo uma área total de **1.166,61 m²**.

DESIGNAÇÃO CADASTRAL: C. Contribuinte n.º 1505 (Quadra 05 – Lote 15).

Posição na quadra: Meio.

Visibilidade: Interior.

Quanto a rua: Circulação normal.

Confrontantes: Lotes.

Lote 15, Quadra "05", Cadastro 1505, Matrícula 24552, Rua Samuel Viana Campos (Anteriormente denominada Rua 5), com Área (m2): 1166,61

Valor de Mercado:

R\$ 40.831,00 (quarenta mil oitocentos e trinta e um reais).

MATRÍCULA – 24.553

IMÓVEL: UM TERRENO, composto pelo **Lote n.º 16**, da **Quadra “05”**, do loteamento denominado **“DISTRITO INDUSTRIAL”**, no município de Ibirarema/SP, comarca de Palmital/SP, com as seguintes medidas e confrontações: tem início num ponto localizado na divisa com o lote 15 seguindo em reta por uma distância de 62,89m confrontando com o lote 15; daí deflete à esquerda seguindo em reta por uma distância de 20,00m confrontando com os lotes 13 e 19; daí deflete à esquerda seguindo em reta por uma distância de 66,14m confrontando com o lote 17; daí deflete à esquerda seguindo em reta por uma distância de 5,44m confrontando com a Rua Francisco José da Silva Onça, deflete ainda à esquerda em arco de 9,89m com raio de 9,00m confrontando com a esquina das Ruas Francisco José da Silva Onça e 05, deflete ainda à esquerda em reta por uma distância de 7,27m confrontando com a Rua Samuel Viana Campos, lado ímpar, até o ponto de início, perfazendo uma área total de **1.347,57 m²**.

DESIGNAÇÃO CADASTRAL: C. Contribuinte n.º 1605 (Quadra 05 – Lote 16).

Posição na quadra: Meio.

Visibilidade: Interior.

Quanto a rua: Circulação normal.

Confrontantes: Lotes.

Lote 16, Quadra "05", Cadastro 1605, Matrícula 24553, Rua Francisco José da Silva Onça, com Área (m2): 1347,57



PREFEITURA DE IBIRAREMA

Av. Dep. Nelson Fernandes, 350 | 19940-000 | IBIRAREMA | SP
www.ibirarema.sp.gov.br | licitacao@ibirarema.sp.gov.br | (14) 3307.1152



Valor de Mercado:

R\$ 47.164,00 (quarenta e sete mil cento e sessenta e quatro reais).

MATRÍCULA – 24.554

IMÓVEL: UM TERRENO, composto pelo **Lote n.º 17**, da **Quadra “05”**, do loteamento denominado **“DISTRITO INDUSTRIAL”**, no município de Ibirarema/SP, comarca de Palmital/SP, com as seguintes medidas e confrontações: pela frente confrontando com a Rua Francisco José da Silva Onça, lado par, e distante 10,95m da esquina da Rua Samuel Viana Campos, mede 22,06m; pelo lado direito de quem da rua olha para o terreno mede 66,14m confrontando com o lote 16; pelo lado esquerdo mede 56,83m confrontando com o lote 18 e pelos fundos mede 20,00m confrontando com o lote 19, perfazendo uma área total de **1.166,61 m²**.

DESIGNAÇÃO CADASTRAL: C. Contribuinte n.º 1705 (Quadra 05 – Lote 17).

Posição na quadra: Meio.

Visibilidade: entrada

Quanto a rua: Circulação normal.

Confrontantes: Lotes.

Lote 17, Quadra "05", Cadastro 1705, Matrícula 24554, Rua Francisco José da Silva Onça, com Área (m2): 1166,61

Valor de Mercado:

R\$ 40.831,00 (quarenta mil oitocentos e trinta e um reais).

MATRÍCULA – 24.555

IMÓVEL: UM TERRENO, composto pelo **Lote n.º 18**, da **Quadra “05”**, do loteamento denominado **“DISTRITO INDUSTRIAL”**, no município de Ibirarema/SP, comarca de Palmital/SP, com as seguintes medidas e confrontações: pela frente mede 16,33m em reta e curva de 10,21m confrontando com a mencionada Rua Francisco José da Silva Onça, lado par; pelo lado direito de quem da rua olha para o terreno mede 56,83m confrontando com o lote 17; pelo lado esquerdo mede 41,82m confrontando com a Rua Ademir de Jesus Azevedo Sampaio e pelos fundos mede 20,00m confrontando com o lote 19, perfazendo uma área total de **1.037,72 m²**.

DESIGNAÇÃO CADASTRAL: C. Contribuinte n.º 1805 (Quadra 05 – Lote 18).

Posição na quadra: Esquina.

Visibilidade: Entrada

Quanto a rua: Circulação normal.

Confrontantes: Lotes.

Lote 18, Quadra "05", Cadastro 1805, Matrícula 24555, Rua Francisco José da Silva Onça, com Área (m2): 1037,72



PREFEITURA DE IBIRAREMA

Av. Dep. Nelson Fernandes, 350 | 19940-000 | IBIRAREMA | SP
www.ibirarema.sp.gov.br | licitacao@ibirarema.sp.gov.br | (14) 3307.1152



Valor de Mercado:

R\$ 36.320,00 (trinta e seis mil trezentos e vinte reais).

MATRÍCULA – 24.556

IMÓVEL: UM TERRENO, composto pelo Lote n.º 19, da Quadra “05”, do loteamento denominado “DISTRITO INDUSTRIAL”, no município de Ibirarema/SP, comarca de Palmital/SP, com as seguintes medidas e confrontações: pela frente confrontando com a Rua Ademar de Jesus Azevedo Sampaio, lado par, e distante 47,51m da esquina da Rua Francisco José da Silva Onça, mede 20,00m; pelo lado direito de quem da rua olha para o terreno mede 50,00m confrontando com os lotes 11, 16 e 17; pelo lado esquerdo mede 50,00m confrontando com o lote 20 e pelos fundos mede 20,00m confrontando com o lote 13, perfazendo uma área total de **1.000,00 m²**.

DESIGNAÇÃO CADASTRAL: C. Contribuinte n.º 1905 (Quadra 05 – Lote 19).

Posição na quadra: Meio.

Visibilidade: entrada

Quanto a rua: Circulação normal.

Confrontantes: Lotes.

Lote 19, Quadra "05", Cadastro 1905, Matrícula 24556, Rua Ademar de Jesus Azevedo Sampaio (Anteriormente denominada Rua 4), com Área (m2): 1000

Valor de Mercado:

R\$ 35.000,00 (trinta e cinco mil reais).

MATRÍCULA – 24.557

IMÓVEL: UM TERRENO, composto pelo Lote n.º 20, da Quadra “05”, do loteamento denominado “DISTRITO INDUSTRIAL”, no município de Ibirarema/SP, comarca de Palmital/SP, com as seguintes medidas e confrontações: pela frente confrontando com a Rua Ademar de Jesus Azevedo Sampaio, lado par, e distante 67,51m da esquina da Rua Francisco José da Silva Onça, mede 20,00m; pelo lado direito de quem da rua olha para o terreno mede 50,00m confrontando com o lote 19; pelo lado esquerdo mede 50,00m confrontando com o lote 21 e pelos fundos mede 20,00m confrontando com o lote 12, perfazendo uma área total de **1.000,00 m²**.

DESIGNAÇÃO CADASTRAL: C. Contribuinte n.º 5002 (Quadra 05 – Lote 20).

Posição na quadra: Meio.

Visibilidade: Interior.

Quanto a rua: Circulação normal.

Confrontantes: Lotes.



PREFEITURA DE IBIRAREMA

Av. Dep. Nelson Fernandes, 350 | 19940-000 | IBIRAREMA | SP
www.ibirarema.sp.gov.br | licitacao@ibirarema.sp.gov.br | (14) 3307.1152



Lote 20, Quadra "05", Cadastro 5002, Matrícula 24557, Rua Ademar de Jesus Azevedo Sampaio (Anteriormente denominada Rua 4), com Área (m2): 1000

Valor de Mercado:

R\$ 35.000,00 (trinta e cinco mil reais).

MATRÍCULA – 24.558

IMÓVEL: UM TERRENO, composto pelo Lote n.º 21, da Quadra “05”, do loteamento denominado “DISTRITO INDUSTRIAL”, no município de Ibirarema/SP, comarca de Palmital/SP, com as seguintes medidas e confrontações: pela frente confrontando com a Rua Ademar de Jesus Azevedo Sampaio, lado par, e distante 87,51m da esquina da Rua Francisco José da Silva Onça, mede 20,00m; pelo lado direito de quem da rua olha para o terreno mede 50,00m confrontando com o lote 20; pelo lado esquerdo mede 50,00m confrontando com o lote 22 e pelos fundos mede 20,00m confrontando com o lote 11, perfazendo uma área total de **1.000,00 m²**.

DESIGNAÇÃO CADASTRAL: C. Contribuinte n.º 2105 (Quadra 05 – Lote 21).

Posição na quadra: Meio.

Visibilidade: Interior.

Quanto a rua: Circulação normal.

Confrontantes: Lotes.

Lote 21, Quadra "05", Cadastro 2105, Matrícula 24558, Rua Ademar de Jesus Azevedo Sampaio (Anteriormente denominada Rua 4), com Área (m2): 1000

Valor de Mercado:

R\$ 35.000,00 (trinta e cinco mil reais).

MATRÍCULA – 24.559

IMÓVEL: UM TERRENO, composto pelo Lote n.º 22, da Quadra “05”, do loteamento denominado “DISTRITO INDUSTRIAL”, no município de Ibirarema/SP, comarca de Palmital/SP, com as seguintes medidas e confrontações: pela frente confrontando com a Rua Ademar de Jesus Azevedo Sampaio, lado par, e distante 107,51m da esquina da Rua Francisco José da Silva Onça, mede 20,00m; pelo lado direito de quem da rua olha para o terreno mede 50,00m confrontando com o lote 21; pelo lado esquerdo mede 50,00m confrontando com o lote 23 e pelos fundos mede 20,00m confrontando com o lote 10, perfazendo uma área total de **1.000,00 m²**.

DESIGNAÇÃO CADASTRAL: C. Contribuinte n.º 2205 (Quadra 05 – Lote 22).

Posição na quadra: Meio.

Visibilidade: Interior.

Quanto a rua: Circulação normal.

Confrontantes: Lotes.



PREFEITURA DE IBIRAREMA

Av. Dep. Nelson Fernandes, 350 | 19940-000 | IBIRAREMA | SP
www.ibirarema.sp.gov.br | licitacao@ibirarema.sp.gov.br | (14) 3307.1152



Lote 22, Quadra "05", Cadastro 2205, Matrícula 24559, Rua Ademar de Jesus Azevedo Sampaio (Anteriormente denominada Rua 4), com Área (m2): 1000

Valor de Mercado:

R\$ 35.000,00 (trinta e cinco mil reais).

MATRÍCULA – 24.560

IMÓVEL: UM TERRENO, composto pelo Lote n.º 23, da Quadra “05”, do loteamento denominado “DISTRITO INDUSTRIAL”, no município de Ibirarema/SP, comarca de Palmital/SP, com as seguintes medidas e confrontações: pela frente confrontando com a Rua Ademar de Jesus Azevedo Sampaio, lado par, e distante 127,51m da esquina da Rua Francisco José da Silva Onça, mede 20,00m; pelo lado direito de quem da rua olha para o terreno mede 50,00m confrontando com o lote 22; pelo lado esquerdo mede 50,00m confrontando com o lote 24 e pelos fundos mede 20,00m confrontando com o lote 09, perfazendo uma área total de **1.000,00 m²**.

DESIGNAÇÃO CADASTRAL: C. Contribuinte n.º 2305 (Quadra 05 – Lote 23).

Posição na quadra: Meio.

Visibilidade: Interior.

Quanto a rua: Circulação normal.

Confrontantes: Lotes.

Lote 23, Quadra "05", Cadastro 2305, Matrícula 24560, Rua Ademar de Jesus Azevedo Sampaio (Anteriormente denominada Rua 4), com Área (m2): 1000

Valor de Mercado:

R\$ 35.000,00 (trinta e cinco mil reais).

MATRÍCULA – 24.561

IMÓVEL: UM TERRENO, composto pelo Lote n.º 24, da Quadra “05”, do loteamento denominado “DISTRITO INDUSTRIAL”, no município de Ibirarema/SP, comarca de Palmital/SP, com as seguintes medidas e confrontações: pela frente confrontando com a Rua Ademar de Jesus Azevedo Sampaio, lado par, e distante 147,51m da esquina da Rua Francisco José da Silva Onça, mede 20,00m; pelo lado direito de quem da rua olha para o terreno mede 50,00m confrontando com o lote 23; pelo lado esquerdo mede 50,00m confrontando com o lote 25 e pelos fundos mede 20,00m confrontando com o lote 08, perfazendo uma área total de **1.000,00 m²**.

DESIGNAÇÃO CADASTRAL: C. Contribuinte n.º 2405 (Quadra 05 – Lote 24).

Posição na quadra: Meio.

Visibilidade: Interior.

Quanto a rua: Circulação normal.



PREFEITURA DE IBIRAREMA

Av. Dep. Nelson Fernandes, 350 | 19940-000 | IBIRAREMA | SP
www.ibirarema.sp.gov.br | licitacao@ibirarema.sp.gov.br | (14) 3307.1152



Confrontantes: Lotes.

Lote 24, Quadra "05", Cadastro 2405, Matrícula 24561, Rua Ademar de Jesus Azevedo Sampaio (Anteriormente denominada Rua 4), com Área (m2): 1000

Valor de Mercado:

R\$ 35.000,00 (trinta e cinco mil reais).

MATRÍCULA – 24.562

IMÓVEL: UM TERRENO, composto pelo **Lote n.º 25**, da **Quadra “05”**, do loteamento denominado **“DISTRITO INDUSTRIAL”**, no município de Ibirarema/SP, comarca de Palmital/SP, com as seguintes medidas e confrontações: pela frente confrontando com a Rua Ademar de Jesus Azevedo Sampaio, lado par, e distante 167,51m da esquina da Rua Francisco José da Silva Onça, mede 20,00m; pelo lado direito de quem da rua olha para o terreno mede 50,00m confrontando com o lote 24; pelo lado esquerdo mede 50,00m confrontando com o lote 26 e pelos fundos mede 20,00m confrontando com o lote 07, perfazendo uma área total de **1.000,00 m²**.

DESIGNAÇÃO CADASTRAL: C. Contribuinte n.º 2505 (Quadra 05 – Lote 25).

Posição na quadra: Meio.

Visibilidade: Interior.

Quanto a rua: Circulação normal.

Confrontantes: Lotes.

Lote 25, Quadra "05", Cadastro 2505, Matrícula 24562, Rua Ademar de Jesus Azevedo Sampaio (Anteriormente denominada Rua 4), com Área (m2): 1000

Valor de Mercado:

R\$ 35.000,00 (trinta e cinco mil reais).

MATRÍCULA – 24.563

IMÓVEL: UM TERRENO, composto pelo **Lote n.º 26**, da **Quadra “05”**, do loteamento denominado **“DISTRITO INDUSTRIAL”**, no município de Ibirarema/SP, comarca de Palmital/SP, com as seguintes medidas e confrontações: pela frente confrontando com a Rua Ademar de Jesus Azevedo Sampaio, lado par, e distante 187,51m da esquina da Rua Francisco José da Silva Onça, mede 20,00m; pelo lado direito de quem da rua olha para o terreno mede 50,00m confrontando com o lote 25; pelo lado esquerdo mede 50,00m confrontando com os lotes 01, 02 e 03 e pelos fundos mede 20,00m confrontando com o lote 06, perfazendo uma área total de **1.000,00 m²**.

DESIGNAÇÃO CADASTRAL: C. Contribuinte n.º 2605 (Quadra 05 – Lote 26).

Posição na quadra: Meio.



Prefeito Empreendedor

SETOR DE LICITAÇÃO

“PAPEL RECICLADO: IBIRAREMA CUIDANDO DO MEIO AMBIENTE”



Governo do Povo, Governo de Todos!



PREFEITURA DE IBIRAREMA

Av. Dep. Nelson Fernandes, 350 | 19940-000 | IBIRAREMA | SP
www.ibirarema.sp.gov.br | licitacao@ibirarema.sp.gov.br | (14) 3307.1152



Visibilidade: Interior.

Quanto a rua: Circulação normal.

Confrontantes: Lotes.

Lote 26, Quadra "05", Cadastro 2605, Matrícula 24563, Rua Ademar de Jesus Azevedo Sampaio (Anteriormente denominada Rua 4), com Área (m2): 1000

Valor de Mercado:

R\$ 35.000,00 (trinta e cinco mil reais).

QUADRA "06"

MATRÍCULA – 24.564

IMÓVEL: UM TERRENO, composto pelo Lote n.º 01, da Quadra "06", do loteamento denominado "DISTRITO INDUSTRIAL", no município de Ibirarema/SP, comarca de Palmital/SP, com as seguintes medidas e confrontações: pela frente confrontando com a Rua Samuel Viana Campos, lado par, e distante 109,25m da esquina da Rua Leonor Ferreira Camacho (Anteriormente denominada Rua Marginal), mede 19,75m; pelo lado direito de quem da rua olha para o terreno mede 50,00m confrontando com Área Verde 02; pelo lado esquerdo mede 50,00m confrontando com o lote 02 e pelos fundos mede 20,00m confrontando com Área Verde 02, perfazendo uma área total de **987,50 m²**.

DESIGNAÇÃO CADASTRAL: C. Contribuinte n.º 0106 (Quadra 06 – Lote 01).

Posição na quadra: Meio.

Visibilidade: Interior.

Quanto a rua: Circulação normal.

Confrontantes: Área Verde e Lotes.

Lote 1, Quadra "06", Cadastro 106, Matrícula 24564, Rua Samuel Viana Campos (Anteriormente denominada Rua 5), com Área (m2): 987,5

Valor de Mercado:

R\$ 33.525,00 (trinta e três mil quinhentos e vinte e cinco reais).

MATRÍCULA – 24.565

IMÓVEL: UM TERRENO, composto pelo Lote n.º 02, da Quadra "06", do loteamento denominado "DISTRITO INDUSTRIAL", no município de Ibirarema/SP, comarca de Palmital/SP, com as seguintes medidas e confrontações: pela frente confrontando com a Rua Samuel Viana Campos, lado par, e distante 89,50m da esquina



Sebrae
**Prefeito
Empreendedor**

SETOR DE LICITAÇÃO

"PAPEL RECICLADO: IBIRAREMA CUIDANDO DO MEIO AMBIENTE"

Prefeitura Municipal de

Ibirarema

Governo do Povo, Governo de Todos!





PREFEITURA DE IBIRAREMA

Av. Dep. Nelson Fernandes, 350 | 19940-000 | IBIRAREMA | SP
www.ibirarema.sp.gov.br | licitacao@ibirarema.sp.gov.br | (14) 3307.1152



da Rua Leonor Ferreira Camacho (Anteriormente denominada Rua Marginal), mede 19,75m; pelo lado direito de quem da rua olha para o terreno mede 50,00m confrontando com o lote 01; pelo lado esquerdo mede 50,00m confrontando com o lote 03 e pelos fundos mede 20,00m confrontando com Área Verde 02, perfazendo uma área total de **987,50 m²**.

DESIGNAÇÃO CADASTRAL: C. Contribuinte n.º 0206 (Quadra 06 – Lote 02).

Posição na quadra: Meio.

Visibilidade: Interior.

Quanto a rua: Circulação normal.

Confrontantes: Área Verde e Lotes.

Lote 2, Quadra "06", Cadastro 206, Matrícula 24565, Rua Samuel Viana Campos (Anteriormente denominada Rua 5), com Área (m2): 987,5

Valor de Mercado:

R\$ 34.562,00 (trinta e quatro mil quinhentos e sessenta e dois reais).

MATRÍCULA – 24.566

IMÓVEL: UM TERRENO, composto pelo Lote n.º 03, da Quadra “06”, do loteamento denominado “DISTRITO INDUSTRIAL”, no município de Ibirarema/SP, comarca de Palmital/SP, com as seguintes medidas e confrontações: pela frente confrontando com a Rua Samuel Viana Campos, lado par, e distante 69,75m da esquina da Rua Leonor Ferreira Camacho (Anteriormente denominada Rua Marginal), mede 19,75m; pelo lado direito de quem da rua olha para o terreno mede 50,00m confrontando com o lote 02; pelo lado esquerdo mede 50,00m confrontando com os lotes 04, 05 e 06 e pelos fundos mede 20,00m confrontando com Área Verde 02, perfazendo uma área total de **987,50 m²**.

DESIGNAÇÃO CADASTRAL: C. Contribuinte n.º 0306 (Quadra 06 – Lote 03).

Posição na quadra: Meio.

Visibilidade: Interior.

Quanto a rua: Circulação normal.

Confrontantes: Área Verde e Lotes.

Lote 3, Quadra "06", Cadastro 306, Matrícula 24566, Rua Samuel Viana Campos (Anteriormente denominada Rua 5), com Área (m2): 987,5

Valor de Mercado:

R\$ 34.562,00 (trinta e quatro mil quinhentos e sessenta e dois reais).

MATRÍCULA – 24.567

IMÓVEL: UM TERRENO, composto pelo Lote n.º 04, da Quadra “06”, do loteamento denominado “DISTRITO INDUSTRIAL”, no município de Ibirarema/SP,



Prefeito Empreendedor

SETOR DE LICITAÇÃO
“PAPEL RECICLADO: IBIRAREMA CUIDANDO DO MEIO AMBIENTE”

Prefeitura Municipal de

Ibirarema
Governo do Povo, Governo de Todos!





PREFEITURA DE IBIRAREMA

Av. Dep. Nelson Fernandes, 350 | 19940-000 | IBIRAREMA | SP
www.ibirarema.sp.gov.br | licitacao@ibirarema.sp.gov.br | (14) 3307.1152



comarca de Palmital/SP, com as seguintes medidas e confrontações: pela frente mede 11,00m em reta e curva de 14,14m confrontando com a Rua Leonor Ferreira Camacho (Anteriormente denominada Rua Marginal), lado ímpar; pelo lado direito de quem da rua olha para o terreno mede 41,00m confrontando com a Rua Samuel Viana Campos; pelo lado esquerdo mede 50,00m confrontando com o lote 05 e pelos fundos mede 20,00m confrontando com o lote 03, perfazendo uma área total de **982,62 m²**.

DESIGNAÇÃO CADASTRAL: C. Contribuinte n.º 0406 (Quadra 06 – Lote 04).

Posição na quadra: Esquina.

Visibilidade: Visível da Rodovia.

Quanto a rua: Circulação normal.

Confrontantes: Lotes.

Lote 4, Quadra "06", Cadastro 406, Matrícula 24567, Rua Leonor Ferreira Camacho (Anteriormente denominada Rua Marginal), com Área (m2): 982,62

Valor de Mercado:

R\$ 34.391,00 (trinta e quatro mil trezentos e noventa e um reais).

MATRÍCULA – 24.568

IMÓVEL: UM TERRENO, composto pelo Lote n.º 05, da Quadra “06”, do loteamento denominado “DISTRITO INDUSTRIAL”, no município de Ibirarema/SP, comarca de Palmital/SP, com as seguintes medidas e confrontações: pela frente confrontando com a mencionada Rua Leonor Ferreira Camacho (Anteriormente denominada Rua Marginal), lado ímpar, e distante 20,00m da esquina da Rua Samuel Viana Campos, mede 20,00m; pelo lado direito de quem da rua olha para o terreno mede 50,00m confrontando com o lote 04; pelo lado esquerdo mede 50,00m confrontando com o lote 06 e pelos fundos mede 20,00m confrontando com o lote 03, perfazendo uma área total de **1.000,00 m²**.

DESIGNAÇÃO CADASTRAL: C. Contribuinte n.º 0506 (Quadra 06 – Lote 05).

Posição na quadra: Meio.

Visibilidade: Visível da Rodovia.

Quanto a rua: Sem Saída.

Confrontantes: Lotes.

Lote 5, Quadra "06", Cadastro 506, Matrícula 24568, Rua Leonor Ferreira Camacho (Anteriormente denominada Rua Marginal), com Área (m2): 1000

Valor de Mercado:

R\$ 33.950,00 (trinta e três mil novecentos e cinquenta reais).

MATRÍCULA – 24.569

IMÓVEL: UM TERRENO, composto pelo Lote n.º 06, da Quadra “06”, do loteamento denominado “DISTRITO INDUSTRIAL”, no município de Ibirarema/SP,



Sebrae
**Prefeito
Empreendedor**

SETOR DE LICITAÇÃO
“PAPEL RECICLADO: IBIRAREMA CUIDANDO DO MEIO AMBIENTE”

Prefeitura Municipal de

Ibirarema

Governo do Povo, Governo de Todos!





PREFEITURA DE IBIRAREMA

Av. Dep. Nelson Fernandes, 350 | 19940-000 | IBIRAREMA | SP
www.ibirarema.sp.gov.br | licitacao@ibirarema.sp.gov.br | (14) 3307.1152



comarca de Palmital/SP, com as seguintes medidas e confrontações: pela frente confrontando com a Rua Leonor Ferreira Camacho (Anteriormente denominada Rua Marginal), lado ímpar, e distante 40,00m da esquina da Rua Samuel Viana Campos, mede 20,00m; pelo lado direito de quem da rua olha para o terreno mede 50,00m confrontando com o lote 05; pelo lado esquerdo mede 50,00m confrontando com o lote 07 e pelos fundos mede 20,00m confrontando com lote 06 e Área Verde 02, perfazendo uma área total de **1.000,00 m²**.

DESIGNAÇÃO CADASTRAL: C. Contribuinte n.º 660 (Quadra 06 – Lote 06).

Posição na quadra: Meio.

Visibilidade: Visível da Rodovia.

Quanto a rua: Sem Saída.

Confrontantes: Área Verde e Lotes.

Lote 6, Quadra "06", Cadastro 660, Matrícula 24569, Rua Leonor Ferreira Camacho (Anteriormente denominada Rua Marginal), com Área (m2): 1000

Valor de Mercado:

R\$ 35.000,00 (trinta e cinco mil reais).

MATRÍCULA – 24.570

IMÓVEL: UM TERRENO, composto pelo **Lote n.º 07**, da **Quadra “06”**, do loteamento denominado **“DISTRITO INDUSTRIAL”**, no município de Ibirarema/SP, comarca de Palmital/SP, com as seguintes medidas e confrontações: pela frente confrontando com a Rua Leonor Ferreira Camacho (Anteriormente denominada Rua Marginal), lado ímpar, e distante 60,00m da esquina da Rua Samuel Viana Campos, mede 20,00m; pelo lado direito de quem da rua olha para o terreno mede 50,00m confrontando com o lote 06; pelo lado esquerdo mede 50,00m confrontando com o lote 08 e pelos fundos mede 20,00m confrontando com Área Verde 02, perfazendo uma área total de **1.000,00 m²**.

DESIGNAÇÃO CADASTRAL: C. Contribuinte n.º 670 (Quadra 06 – Lote 07).

Posição na quadra: Meio.

Visibilidade: Visível da Rodovia.

Quanto a rua: Sem Saída.

Confrontantes: Área Verde e Lotes.

Lote 7, Quadra "06", Cadastro 670, Matrícula 24570, Rua Leonor Ferreira Camacho (Anteriormente denominada Rua Marginal), com Área (m2): 1000

Valor de Mercado:

R\$ 35.000,00 (trinta e cinco mil reais).

MATRÍCULA – 24.571



SETOR DE LICITAÇÃO
“PAPEL RECICLADO: IBIRAREMA CUIDANDO DO MEIO AMBIENTE”





PREFEITURA DE IBIRAREMA

Av. Dep. Nelson Fernandes, 350 | 19940-000 | IBIRAREMA | SP
www.ibirarema.sp.gov.br | licitacao@ibirarema.sp.gov.br | (14) 3307.1152



IMÓVEL: UM TERRENO, composto pelo Lote n.º 08, da Quadra “06”, do loteamento denominado “DISTRITO INDUSTRIAL”, no município de Ibirarema/SP, comarca de Palmital/SP, com as seguintes medidas e confrontações: pela frente confrontando com a Rua Leonor Ferreira Camacho (Anteriormente denominada Rua Marginal), lado ímpar, e distante 80,00m da esquina da Rua Samuel Viana Campos, mede 20,00m; pelo lado direito de quem da rua olha para o terreno mede 50,00m confrontando com o lote 07; pelo lado esquerdo mede 50,00m confrontando com Área Institucional e pelos fundos mede 20,00m confrontando com Área Verde 02, perfazendo uma área total de **1.000,00 m²**.

DESIGNAÇÃO CADASTRAL: C. Contribuinte n.º 0806 (Quadra 06 – Lote 08).

Posição na quadra: Meio.

Visibilidade: Visível da Rodovia.

Quanto a rua: Sem Saída.

Confrontantes: Área Verde e Lotes.

Lote 8, Quadra "06", Cadastro 806, Matrícula 24571, Rua Leonor Ferreira Camacho (Anteriormente denominada Rua Marginal), com Área (m2): 1000

Valor de Mercado:

R\$ 35.000,00 (trinta e cinco mil reais).

MATRÍCULA – 24.573

IMÓVEL: UM TERRENO, composto pelo Lote n.º 10, da Quadra “06”, do loteamento denominado “DISTRITO INDUSTRIAL”, no município de Ibirarema/SP, comarca de Palmital/SP, com as seguintes medidas e confrontações: pela frente confrontando com a Rua Leonor Ferreira Camacho (Anteriormente denominada Rua Marginal), lado ímpar, e distante 120,00m da esquina da Rua Samuel Viana Campos, mede 20,00m; pelo lado direito de quem da rua olha para o terreno mede 50,00m confrontando com Área Institucional; pelo lado esquerdo mede 50,00m confrontando com o lote 11 e pelos fundos mede 20,00m confrontando com Área Verde 02, perfazendo uma área total de **1.000,00 m²**.

DESIGNAÇÃO CADASTRAL: C. Contribuinte n.º 6001 (Quadra 06 – Lote 10).

Posição na quadra: Meio.

Visibilidade: Visível da Rodovia.

Quanto a rua: Sem Saída.

Confrontantes: Área Verde e Lotes.

Lote 10, Quadra "06", Cadastro 6001, Matrícula 24573, Rua Leonor Ferreira Camacho (Anteriormente denominada Rua Marginal), com Área (m2): 1000

Valor de Mercado:

R\$ 35.000,00 (trinta e cinco mil reais).



PREFEITURA DE IBIRAREMA

Av. Dep. Nelson Fernandes, 350 | 19940-000 | IBIRAREMA | SP
www.ibirarema.sp.gov.br | licitacao@ibirarema.sp.gov.br | (14) 3307.1152



MATRÍCULA – 24.574

IMÓVEL: UM TERRENO, composto pelo Lote n.º 11, da Quadra “06”, do loteamento denominado “DISTRITO INDUSTRIAL”, no município de Ibirarema/SP, comarca de Palmital/SP, com as seguintes medidas e confrontações: pela frente confrontando com a Rua Leonor Ferreira Camacho (Anteriormente denominada Rua Marginal), lado ímpar, e distante 140,00m da esquina da Rua Samuel Viana Campos, mede 20,00m; pelo lado direito de quem da rua olha para o terreno mede 50,00m confrontando com o lote 10; pelo lado esquerdo mede 50,00m confrontando com o lote 12 e pelos fundos mede 20,00m confrontando com Área Verde 02, perfazendo uma área total de **1.000,00 m²**.

DESIGNAÇÃO CADASTRAL: C. Contribuinte n.º 1106 (Quadra 06 – Lote 11).

Posição na quadra: Meio.

Visibilidade: Visível da Rodovia.

Quanto a rua: Sem Saída.

Confrontantes: Área Verde e Lotes.

Lote 11, Quadra "06", Cadastro 1106, Matrícula 24574, Rua Leonor Ferreira Camacho (Anteriormente denominada Rua Marginal), com Área (m2): 1000

Valor de Mercado:

R\$ 35.000,00 (trinta e cinco mil reais).

MATRÍCULA – 24.575

IMÓVEL: UM TERRENO, composto pelo Lote n.º 12, da Quadra “06”, do loteamento denominado “DISTRITO INDUSTRIAL”, no município de Ibirarema/SP, comarca de Palmital/SP, com as seguintes medidas e confrontações: pela frente confrontando com a Rua Leonor Ferreira Camacho (Anteriormente denominada Rua Marginal), lado ímpar, e distante 160,00m da esquina da Rua Samuel Viana Campos, mede 20,00m; pelo lado direito de quem da rua olha para o terreno mede 50,00m confrontando com o lote 11; pelo lado esquerdo mede 50,00m confrontando com o lote 13 e pelos fundos mede 20,00m confrontando com Área Verde 02, perfazendo uma área total de **1.000,00 m²**.

DESIGNAÇÃO CADASTRAL: C. Contribuinte n.º 1206 (Quadra 06 – Lote 12).

Posição na quadra: Meio.

Visibilidade: Visível da Rodovia.

Quanto a rua: Sem Saída.

Confrontantes: Área Verde e Lotes.

Lote 12, Quadra "06", Cadastro 1206, Matrícula 24575, Rua Leonor Ferreira Camacho (Anteriormente denominada Rua Marginal), com Área (m2): 1000

Valor de Mercado:

R\$ 35.000,00 (trinta e cinco mil reais).



Sebrae
**Prefeito
Empreendedor**

SETOR DE LICITAÇÃO
“PAPEL RECICLADO: IBIRAREMA CUIDANDO DO MEIO AMBIENTE”





PREFEITURA DE IBIRAREMA

Av. Dep. Nelson Fernandes, 350 | 19940-000 | IBIRAREMA | SP
www.ibirarema.sp.gov.br | licitacao@ibirarema.sp.gov.br | (14) 3307.1152



MATRÍCULA – 24.576

IMÓVEL: UM TERRENO, composto pelo **Lote n.º 13**, da **Quadra “06”**, do loteamento denominado **“DISTRITO INDUSTRIAL”**, no município de Ibirarema/SP, comarca de Palmital/SP, com as seguintes medidas e confrontações: pela frente confrontando com a Rua Leonor Ferreira Camacho (Anteriormente denominada Rua Marginal), lado ímpar, e distante 180,00m da esquina da Rua Samuel Viana Campos, mede 20,00m; pelo lado direito de quem da rua olha para o terreno mede 50,00m confrontando com o lote 12; pelo lado esquerdo mede 50,00m confrontando com o lote 14 e pelos fundos mede 20,00m confrontando com Área Verde 02, perfazendo uma área total de **1.000,00 m²**.

DESIGNAÇÃO CADASTRAL: C. Contribuinte n.º 1306 (Quadra 06 – Lote 13).

Posição na quadra: Meio.

Visibilidade: Visível da Rodovia.

Quanto a rua: Sem Saída.

Confrontantes: Área Verde e Lotes.

Lote 13, Quadra "06", Cadastro 1306, Matrícula 24576, Rua Leonor Ferreira Camacho (Anteriormente denominada Rua Marginal), com Área (m2): 1000

Valor de Mercado:

R\$ 35.000,00 (trinta e cinco mil reais).

MATRÍCULA – 24.577

IMÓVEL: UM TERRENO, composto pelo **Lote n.º 14**, da **Quadra “06”**, do loteamento denominado **“DISTRITO INDUSTRIAL”**, no município de Ibirarema/SP, comarca de Palmital/SP, com as seguintes medidas e confrontações: pela frente confrontando com a Rua Leonor Ferreira Camacho (Anteriormente denominada Rua Marginal), lado ímpar, e distante 200,00m da esquina da Rua Samuel Viana Campos, mede 20,00m; pelo lado direito de quem da rua olha para o terreno mede 50,00m confrontando com o lote 13; pelo lado esquerdo mede 50,00m confrontando com o lote 15 e pelos fundos mede 20,00m confrontando com Área Verde 02, perfazendo uma área total de **1.000,00 m²**.

DESIGNAÇÃO CADASTRAL: C. Contribuinte n.º 1406 (Quadra 06 – Lote 14).

Posição na quadra: Meio.

Visibilidade: Visível da Rodovia.

Quanto a rua: Sem Saída.

Confrontantes: Área Verde e Lotes.

Lote 14, Quadra "06", Cadastro 1406, Matrícula 24577, Rua Leonor Ferreira Camacho (Anteriormente denominada Rua Marginal), com Área (m2): 1000



**Prefeito
Empreendedor**

SETOR DE LICITAÇÃO

“PAPEL RECICLADO: IBIRAREMA CUIDANDO DO MEIO AMBIENTE”

Prefeitura Municipal de

Ibirarema

Governo do Povo, Governo de Todos!





PREFEITURA DE IBIRAREMA

Av. Dep. Nelson Fernandes, 350 | 19940-000 | IBIRAREMA | SP
www.ibirarema.sp.gov.br | licitacao@ibirarema.sp.gov.br | (14) 3307.1152



Valor de Mercado:

R\$ 35.000,00 (trinta e cinco mil reais).

MATRÍCULA – 24.578

IMÓVEL: UM TERRENO, composto pelo **Lote n.º 15**, da **Quadra “06”**, do loteamento denominado **“DISTRITO INDUSTRIAL”**, no município de Ibirarema/SP, comarca de Palmital/SP, com as seguintes medidas e confrontações: pela frente confrontando com a Rua Leonor Ferreira Camacho (Anteriormente denominada Rua Marginal), lado ímpar, e distante 220,00m da esquina da Rua Samuel Viana Campos, mede 20,00m; pelo lado direito de quem da rua olha para o terreno mede 50,00m confrontando com o lote 14; pelo lado esquerdo mede 50,00m confrontando com Área Verde 02 e pelos fundos mede 20,00m confrontando com Área Verde 02, perfazendo uma área total de **1.000,00 m²**.

DESIGNAÇÃO CADASTRAL: C. Contribuinte n.º 1506 (Quadra 06 – Lote 15).

Posição na quadra: Meio.

Visibilidade: Visível da Rodovia.

Quanto a rua: Sem Saída.

Confrontantes: Área Verde e Lotes.

Lote 15, Quadra "06", Cadastro 1506, Matrícula 24578, Rua Leonor Ferreira Camacho (Anteriormente denominada Rua Marginal), com Área (m2): 1000

Valor de Mercado:

R\$ 32.931,00 (trinta e dois mil novecentos e trinta e um reais).



PREFEITURA DE IBIRAREMA

Av. Dep. Nelson Fernandes, 350 | 19940-000 | IBIRAREMA | SP
www.ibirarema.sp.gov.br | licitacao@ibirarema.sp.gov.br | (14) 3307.1152



MAPA DOS LOTES E RUAS DENOMINADAS

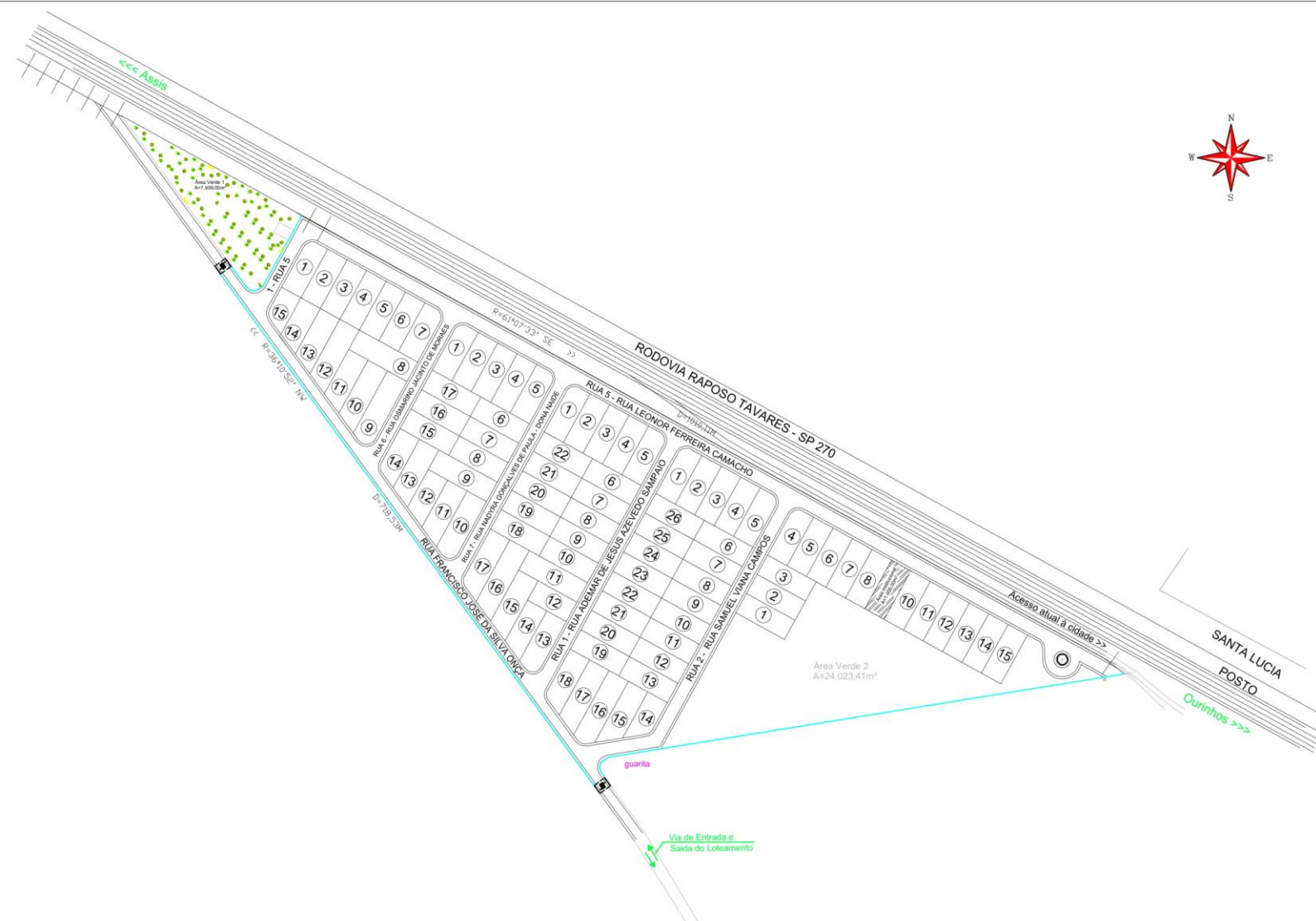



PREFEITURA DE IBIRAREMA

Av. Dep. Nelson Fernandes, 350 | 19940-000 | IBIRAREMA | SP
www.ibirarema.sp.gov.br | licitacao@ibirarema.sp.gov.br | (14) 3307.1152

ANEXO II



EDITAL DE CONCORRÊNCIA PÚBLICA N.º 01/2019

LEI COMPLEMENTAR N.º 60/2019 e 66/2019

(Arquivo em anexo)



PREFEITURA DE IBIRAREMA

Av. Dep. Nelson Fernandes, 350 | 19940-000 | IBIRAREMA | SP
www.ibirarema.sp.gov.br | licitacao@ibirarema.sp.gov.br | (14) 3307.1152
ANEXO III



EDITAL CONCORRÊNCIA PÚBLICA N.º 03/2019

LAUDO DE AVALIAÇÃO DOS LOTES

(Arquivo em anexo)



PREFEITURA DE IBIRAREMA

Av. Dep. Nelson Fernandes, 350 | 19940-000 | IBIRAREMA | SP
www.ibirarema.sp.gov.br | licitacao@ibirarema.sp.gov.br | (14) 3307.1152
ANEXO IV



EDITAL DE CONCORRÊNCIA Nº 01/2019

MODELO DE DECLARAÇÃO DE IDONEIDADE

O licitante,, inscrito no CNPJ/CPF nº, por intermédio de seu representante legal o Sr, portador da carteira de identidade nº..... e do CPF nº, participante do procedimento licitatório denominado **EDITAL DE CONCORRÊNCIA Nº 01/2019**, DECLARA não ter recebido do Município de Ibirarema ou de qualquer outra entidade da Administração direta ou indireta, em âmbito Federal, Estadual e Municipal, **SUSPENSÃO TEMPORÁRIA** de participação em licitação e ou impedimento de contratar com a Administração, assim como não ter recebido declaração de **INIDONEIDADE** para licitar e ou contratar com a Administração Federal, Estadual e Municipal.

Local e data.

(representante legal do licitante)

OBS: Reconhecer firma do representante do licitante.



PREFEITURA DE IBIRAREMA

Av. Dep. Nelson Fernandes, 350 | 19940-000 | IBIRAREMA | SP
www.ibirarema.sp.gov.br | licitacao@ibirarema.sp.gov.br | (14) 3307.1152



ANEXO V

EDITAL DE CONCORRÊNCIA Nº 01/2019

MODELO DE DECLARAÇÃO DE NÃO PARENTESCO

A licitante, inscrita no CNPJ nº, por intermédio de seu representante legal o Sr....., portador da carteira de identidade nº..... e do CPF nº, **DECLARA**, especialmente para o **EDITAL DE CONCORRÊNCIA Nº 01/2019**, que em seu quadro societário não compõe nenhum integrante que tenha parentesco com: Prefeito, Vice-Prefeito, Secretários, Coordenadores ou equivalentes, por matrimônio ou parentesco, afim ou consanguíneo, até o segundo grau, ou por adoção.

Local e data.

(representante legal do licitante)

OBS: Reconhecer firma do representante do licitante.



PREFEITURA DE IBIRAREMA

Av. Dep. Nelson Fernandes, 350 | 19940-000 | IBIRAREMA | SP
www.ibirarema.sp.gov.br | licitacao@ibirarema.sp.gov.br | (14) 3307.1152
ANEXO VI



EDITAL DE CONCORRÊNCIA Nº 01/2019

MODELO DE DECLARAÇÃO DE NÃO EXISTÊNCIA DE TRABALHADORES MENORES

Declaramos para os devidos fins e especialmente para o **EDITAL DE EDITAL DE CONCORRÊNCIA Nº. 01/2019**, que a proponente....., inscrita no CNPJ/MF sob n.º, com sede na cidade de, Estado, à Rua/Av.

(endereço completo), não mantém em seu quadro de pessoal, trabalhadores menores de 18 (dezoito) anos, em horário noturno de trabalho, ou em serviços perigosos ou insalubres, não mantendo ainda, em qualquer trabalho, trabalhadores menores de 16 (dezesesseis) anos, salvo na condição de aprendiz, a partir de 14 (quatorze) anos.

Local e data.

(representante legal do licitante)

OBS: Reconhecer firma do representante do licitante.



PREFEITURA DE IBIRAREMA

Av. Dep. Nelson Fernandes, 350 | 19940-000 | IBIRAREMA | SP
www.ibirarema.sp.gov.br | licitacao@ibirarema.sp.gov.br | (14) 3307.1152

ANEXO VII



EDITAL DE CONCORRÊNCIA Nº 01/2019

MODELO DE DECLARAÇÃO DE MICROEMPRESA OU EMPRESA DE PEQUENO PORTE

.....(licitante)....., com sede na(rua, nº, bairro, cidade, Estado)...., inscrito(a) no CNPJ/MF sob o n.º....., por este instrumento, DECLARA, sob as penas da lei, sem prejuízo das sanções e multas previstas neste ato convocatório, que é MICROEMPRESA ou EMPRESA DE PEQUENO PORTE, nos termos do enquadramento previsto na Lei Complementar nº 123, de 14 de dezembro de 2006, cujos termos declaro conhecer na íntegra.

Local e data.

(representante legal do licitante)

OBS: Reconhecer firma do representante do licitante.



PREFEITURA DE IBIRAREMA

Av. Dep. Nelson Fernandes, 350 | 19940-000 | IBIRAREMA | SP
www.ibirarema.sp.gov.br | licitacao@ibirarema.sp.gov.br | (14) 3307.1152



ANEXO VIII

EDITAL DE CONCORRÊNCIA Nº 01/2019

TABELA DE VALOR DA CAUÇÃO

(Arquivo em anexo)



PREFEITURA DE IBIRAREMA

Av. Dep. Nelson Fernandes, 350 | 19940-000 | IBIRAREMA | SP
www.ibirarema.sp.gov.br | licitacao@ibirarema.sp.gov.br | (14) 3307.1152
ANEXO IX



EDITAL DE CONCORRÊNCIA N° 01/2019

MODELO PROPOSTA

1) Objeto da proposta:

Imóvel Pretendido: item 00, Lote 00, Quadra 0, com área de 0000,00 m², conforme Anexo I do EDITAL DE CONCORRÊNCIA – ALIENAÇÃO N.º 01/2019.

2) Identificação do Proponente:

Nome: _____
CNPJ: _____
Endereço: _____
Cidade: _____ UF: ____ CEP: _____
Email: _____
Fone(s): _____

3) Caução:

Valor da caução: R\$ (..... reais), pagamento integral e com recursos próprio.

4) Valor e Forma de Pagamento:

Valor da proposta: R\$ (..... reais), pagamento integral e com recursos próprio.

5) Declaração:

Declaro conhecer as condições às quais devo satisfazer e que me submeto a todas as condições constantes do EDITAL DE CONCORRÊNCIA - ALIENAÇÃO N.º 01/2019. Declaro, ainda, que aceito o imóvel no estado de ocupação e de conservação em que se encontra, arcando, se for o caso, com os encargos necessários para reforma e/ou desocupação. Declaro, enfim, estar ciente da perda do valor referente à caução em caso de desistência, não cumprimento dos prazos ou quaisquer outras condições estabelecidas no Edital.

Local e Data

Assinatura do representante

Nome e CPF do representante

6) Espaço reservado à Comissão de Licitação (não preencher):

Classificação do licitante: _____

Valor da proposta: R\$ _____ (_____)

Impugnada por incurso no item/subitem “_____” do Edital de CONCORRÊNCIA – N.º .../2019.



PREFEITURA DE IBIRAREMA

Av. Dep. Nelson Fernandes, 350 | 19940-000 | IBIRAREMA | SP
www.ibirarema.sp.gov.br | licitacao@ibirarema.sp.gov.br | (14) 3307.1152
ANEXO X



EDITAL DE CONCORRÊNCIA N° 01/2019

MODELO DE CARTA DE CREDENCIAMENTO

À
PREFEITURA MUNICIPAL DE IBIRAREMA

.....(licitante)....., com sede na(rua, n°, bairro, cidade, Estado)...., inscrito(a) no CNPJ/MF sob o n.º....., por este instrumento, **CREDENCIA** o (a) Sr(a)., portador(a) do RG n.º, inscrito(a) no CPF/MF sob o n.º....., para representá-lo perante a **CONCORRÊNCIA PÚBLICA N.º .../2019**, promovida pelo **MUNICÍPIO DE IBIRAREMA**, através do **DEPARTAMENTO DE LICITAÇÕES**, referente a venda de imóvel, a qual confere plenos poderes para acompanhar todo o processo de licitação, até seu encerramento, em especial tomar ciência das propostas e das decisões da Comissão de Licitação, concordar, desistir, renunciar, transigir, firmar recibos, renunciar ao direito de interposição de recursos, assinar atas e outros documentos a ele referentes, devendo praticar todos os atos necessários ao bom e fiel cumprimento deste mandato, sempre com observância do EDITAL DE CONCORRÊNCIA - ALIENAÇÃO N.º 01/2019, da Lei Complementar n.º 60/2019, 66/2019 e da Lei n.º 8666/93, e legislação aplicável à espécie.

Local e data.

(representante legal do licitante)

(Credenciado)

OBS: Reconhecer firma do representante do licitante.



PREFEITURA DE IBIRAREMA

Av. Dep. Nelson Fernandes, 350 | 19940-000 | IBIRAREMA | SP
www.ibirarema.sp.gov.br | licitacao@ibirarema.sp.gov.br | (14) 3307.1152



ANEXO XI

EDITAL DE CONCORRÊNCIA Nº 01/2019

MINUTA DO CONTRATO

CONCORRÊNCIA PÚBLICA Nº 01/2019

CONTRATO N.º2019

CONTRATO QUE ENTRE SÍ CELEBRAM O MUNICÍPIO DE IBIRAREMA E A EMPRESA

Pelo presente Instrumento Particular, na melhor forma de direito, nos termos da Lei Complementar nº 60, de 12 de março de 2019, complementada pela Lei 66/2019, de um lado, o **MUNICÍPIO DE IBIRAREMA**, pessoa jurídica de direito público interno, inscrito no CNPJ sob o nº 46.211.694/0001-07, com endereço na Rua Alexandre Simões de Almeida, nº 367, na cidade de Ibirarema, Estado de São Paulo, representado por seu Prefeito Municipal, cidadão THIAGO ANTONIO BRIGANÓ, brasileiro, casado, portador da Cédula de Identidade RG nº 34.978.857-1 SSP/SP e do CPF/MF nº 306.487.818-28, residente e domiciliado na Rua XV de Novembro, nº 185, no município de Ibirarema, de ora em diante denominado **OUTORGANTE**, e de outro lado a empresa(**NOME EMPRESARIAL/ DENOMINAÇÃO SOCIAL**).....,(tipo empresarial)....., inscrita no CNPJ/MF sob o nº, com sede na Rua, nº, Bairro, na cidade de, Estado de, CEP, representada neste ato pelo senhor(a),(**NOME**).....,(nacionalidade).....,(profissão).....,(estado civil)....., portador da carteira de Identidade nº, expedida pelo....., e inscrito no CPF/MF sob o nº, residente e domiciliado na Rua, nº, Bairro....., na cidade de, Estado de, de ora em diante denominada **OUTORGADA**, têm justo e contratado o quanto segue:

CLÁUSULA PRIMEIRA - OBJETO DO CONTRATO

1.1.O OUTORGANTE, por força de justo título, consubstanciado pela matrícula nº., do Registro de Imóveis da Comarca de Palmital/SP, é senhor e legítimo proprietário de um imóvel localizado neste município de Ibirarema, Estado de São Paulo, assim descrito:

.....(LOTE – QUADRA – DESCRIÇÃO – ÁREA).....

1.2.A OUTORGADA, ofertante da melhor proposta constante da Concorrência Pública nº., recebe por este instrumento particular, o imóvel constante da cláusula primeira, nos termos do que dispõe o artigo 16 da Lei Complementar Municipal nº. 60, de 12 de março de 2019, a



PREFEITURA DE IBIRAREMA

Av. Dep. Nelson Fernandes, 350 | 19940-000 | IBIRAREMA | SP
www.ibirarema.sp.gov.br | licitacao@ibirarema.sp.gov.br | (14) 3307.1152

qual faz parte integrante do Edital da Concorrência Pública n.º 01/2019 e que passa a integrar este contrato.



CLÁUSULA SEGUNDA – PREÇO e PAGAMENTO

2.1. Em decorrência da posse ora transmitida, a OUTORGADA obriga-se a pagar ao OUTORGANTE, pelo imóvel acima mencionado, o valor total de R\$ (.....reais), com abatimento do valor de RS (..... reais), referente à caução já depositada, em uma única parcela, de acordo com o estipulado nos itens “3, 4 e 9” do Edital.

OU

2.1. Em decorrência da posse ora transmitida, a OUTORGADA obriga-se a pagar ao OUTORGANTE, pelo imóvel acima mencionado, além do valor caucionado, o valor de R\$ (.....reais), equivalente a 10% (dez por cento) da quantia integral do lote, e o saldo devedor em 24 (vinte e quatro) parcelas mensais, atualizado monetariamente com base no IPCA-E e acrescido de juros de 1% (um por cento) ao mês.

2.1.1. O inadimplemento de 03 (três) parcelas consecutivas ou aleatórias ensejará a rescisão contratual e a consequente reversão do imóvel ao Poder Público Municipal.

CLÁUSULA TERCEIRA – POSSE

3.1. Neste ato fica transmitida a posse do imóvel descrito e caracterizado na cláusula primeira, e desde já, a OUTORGADA poderá realizar os atos de manutenção e conservação como limpeza, visando o seu aproveitamento, podendo, também, realizar construções.

CLÁUSULA QUARTA – RESCISÃO E REVERSÃO

4.1. O descumprimento do pagamento dá direito ao OUTORGANTE em considerar rescindido o presente contrato, independentemente de qualquer notificação, sem qualquer direito à indenização, sendo que a garantia depositada, não será restituída a OUTORGADA, a título de multa.

4.2. O não cumprimento das obrigações assumidas determinará o cancelamento da presente alienação, bem como ocorrerá reversão do imóvel alienado, ao patrimônio municipal, com todas as benfeitorias nele existentes, sem direito a qualquer indenização, independentemente de interpelação e/ou notificação judicial ou extrajudicial, conforme previsto no item “10” do Edital da Concorrência Pública nº 01/2019.

4.3. A reversão dar-se-á, se a OUTORGADA:

- I) Deixar caducar os prazos previstos nas cláusulas constantes deste Edital, na Lei Complementar Municipal nº. 60/2019 e no contrato;
- II) Desviar a finalidade industriária e comercial sem anuência do Município;
- III) Desmembrar a área, salvo os casos previstos ou autorizados pela municipalidade.

CLÁUSULA QUINTA – OBRIGAÇÕES DA OUTORGADA



PREFEITURA DE IBIRAREMA

Av. Dep. Nelson Fernandes, 350 | 19940-000 | IBIRAREMA | SP
www.ibirarema.sp.gov.br | licitacao@ibirarema.sp.gov.br | (14) 3307.1152



5.1. Obriga-se a OUTORGADA a cumprir todos os pressupostos previstos na Legislação Vigente.

5.2. A escritura de venda e compra somente será outorgada pelo OUTORGANTE à OUTORGADA, após o pagamento integral do preço, e deverá ser levada a registro junto ao Cartório de Registro de Imóveis no prazo máximo de 30 (trinta) dias, contados da data da lavratura, sob pena de nulidade da mesma, conforme previsto no artigo 18 da Lei Complementar Municipal n°. 60/2019.

5.3. Em hipótese alguma, ressalvado as disposições contidas na Lei Complementar Municipal n°. 60, de 12 de março de 2019, será outorgada escritura de venda e compra a terceiros, que não figurem no presente instrumento.

5.4. O pagamento deverá ser feito via depósito bancário, de acordo com o estabelecido no item “9” do Edital de Licitação, descontando-se o valor caucionado, consoante determinado pelo artigo 17, inciso V, da Lei Complementar Municipal n°. 60, de 12 de março de 2019.

5.5. As despesas decorrentes com o pagamento da lavratura da escritura, imposto de transmissão, registro, averbação, taxas, emolumentos, impostos, etc, que recaírem sobre a alienação da propriedade objeto do presente, correrão por conta e risco da OUTORGADA, conforme previsto no parágrafo único, do artigo 18, da Lei Complementar Municipal n°. 60, de 12 de março de 2019.

5.6. Considerando que a alienação é subsidiada com incentivos, a OUTORGADA fica obrigada a manter permanentemente a destinação do imóvel no desenvolvimento da atividade industrial inicialmente prevista, salvo na hipótese de alteração previamente autorizada pelo Poder Público Municipal.

5.7. Em caso de descumprimento das obrigações dispostas no item anterior, sem prejuízo das responsabilidades contratuais e legais, aplicar-se-á penalidade através de multa equivalente a 20% (vinte por cento) do valor de aquisição do bem imóvel, a favor do Município de Ibirarema, sem prejuízo da perda de incentivos fiscais a ser arbitrada pelo Executivo.

5.7.1. Na hipótese do item anterior, o Município poderá proceder à aplicação do imposto sobre a propriedade predial e territorial urbana (IPTU) progressivo no tempo, mediante a majoração da alíquota pelo prazo de cinco anos consecutivos, e decorridos esse prazo sem que o proprietário tenha cumprido as obrigações de edificação e utilização, o Município poderá proceder à desapropriação do imóvel, com pagamento em títulos da dívida pública, em conformidade com lei específica.

CLÁUSULA SEXTA – TRIBUTOS E TAXAS

6.1. A OUTORGADA estará isenta de impostos, taxas e emolumentos municipais incidentes sobre a aprovação do projeto para edificação e de tributos municipais pelo prazo de 15 (quinze) anos, contados da data da assinatura do presente instrumento, decorrido esse prazo todos os tributos e taxas correrão por conta exclusiva da OUTORGADA, nos termos do artigo 21, incisos II e III, da Lei Complementar Municipal n°. 60, de 12 de março de 2019.

6.2. O OUTORGANTE concederá a execução da manutenção e conservação da infraestrutura do loteamento, do serviço de controle de acesso e monitoramento das áreas públicas (vias, áreas verdes), pelo período de 15 (quinze) anos, contados da primeira ocupação; decorrido esse prazo será feita a Concessão de Uso das Áreas Públicas (vias, áreas verdes), da portaria de controle de acesso e do monitoramento à associação dos proprietários/adquirentes dos lotes do Distrito Industrial, a qual terá que desempenhar a manutenção e conservação dessas áreas e bens, nos termos do artigo 21, inciso V, e §3º, da Lei Complementar Municipal n°. 60, de 12 de março de 2019.



PREFEITURA DE IBIRAREMA

Av. Dep. Nelson Fernandes, 350 | 19940-000 | IBIRAREMA | SP
www.ibirarema.sp.gov.br | licitacao@ibirarema.sp.gov.br | (14) 3307.1152



6.2. A **OUTORGADA** será obrigada a recolher todos os tributos municipais, estaduais e federais no Município de Ibirarema.

CLÁUSULA SÉTIMA – OBRIGAÇÕES LEGAIS

7.1. Fica a **OUTORGADA** obrigada ao cumprimento dos dispositivos das legislações pertinentes nos âmbitos Federal, Estadual e Municipal, adequando-se àquelas decorrentes de proteção ao meio ambiente, conforme previsto no artigo 24, da Lei Complementar Municipal nº. 60, de 12 de março de 2019.

CLÁUSULA OITAVA – DISPOSIÇÕES GERAIS E FORO

8.1. Em caso de recuperação judicial ou extrajudicial, hasta pública, falência, extinção ou liquidação da **OUTORGADA**, terá o **OUTORGANTE** direito de preferência em relação ao imóvel alienado.

8.2. A **OUTORGADA** não poderá, sem anuência do **OUTORGANTE** e aprovação do Poder Legislativo, alterar os objetivos do Projeto, ceder ou alienar o imóvel ora adquirido, de acordo com o artigo 19, da Lei Complementar Municipal nº. 60, de 12 de março de 2019.

8.3. Todos os tributos, custas e outros emolumentos devidos em razão da lavratura do presente instrumento, da escritura e do termo de garantia, se existentes, bem como seus registros nos órgãos competentes, serão de exclusiva responsabilidade da **OUTORGADA**.

8.4. Os casos omissos ou excepcionais não previstos neste instrumento serão decididos pelo **OUTORGANTE**.

8.5. Aplica-se ao presente instrumento o quanto disposto na Lei Federal nº 8.666/93, na Lei Federal nº 8.987/1995, Lei Complementar Municipal nº. 60, de 12 de março de 2019, e, supletivamente e quando cabíveis, às regras de direito privado.

8.6. As partes elegem o Foro da Comarca de Palmital, Estado de São Paulo, para dirimir sobre quaisquer dúvidas oriundas deste Contrato, excluindo-se qualquer outro por mais privilegiado que seja.

E, por estarem assim justas e contratadas, assinam o presente em 04 (quatro) vias de igual teor e forma, na presença de duas testemunhas abaixo assinadas, para que produza os devidos efeitos legais.

Ibirarema/SP, ... de de 2019.

MUNICÍPIO DE IBIRAREMA
OUTORGANTE

XXXXXXXXXXXXX
OUTORGADA

Testemunhas:

Nome:
RG:
End.:

Nome:
RG:
End.:



SETOR DE LICITAÇÃO
"PAPEL RECICLADO: IBIRAREMA CUIDANDO DO MEIO AMBIENTE"





PREFEITURA DE IBIRAREMA

Av. Dep. Nelson Fernandes, 350 | 19940-000 | IBIRAREMA | SP
www.ibirarema.sp.gov.br | licitacao@ibirarema.sp.gov.br | (14) 3307.1152



ANEXO XII

EDITAL DE CONCORRÊNCIA Nº 01/2019

MODELO DE TERMO DE RENÚNCIA

A proponente abaixo assinada, participante da licitação modalidade EDITAL CONCORRÊNCIA Nº. 01/2019, por seu representante ou credenciado, declara, na forma e sob as penas impostas pela Lei Federal nº 8.666/93, obrigando a empresa que representa, que não pretende recorrer da decisão da Comissão de Licitação, que julgou os documentos de habilitação preliminar, renunciando expressamente ao direito de recurso e ao prazo respectivo, concordando, de consequência, com o curso do procedimento licitatório e abertura dos Envelopes nº 02 - PROPOSTA DE PREÇOS dos proponentes habilitados.

Local e data.

Nome e assinatura do representante legal da proponente.



PREFEITURA DE IBIRAREMA

Av. Dep. Nelson Fernandes, 350 | 19940-000 | IBIRAREMA | SP
www.ibirarema.sp.gov.br | licitacao@ibirarema.sp.gov.br | (14) 3307.1152



ANEXO XIII

EDITAL DE CONCORRÊNCIA Nº 01/2019

LEI MUNICIPAL Nº 2292/2019 – INCENTIVO ÁGUA/ESGOTO

(arquivo em anexo)